Kompaktlüftungsgeräte

KOMPAKTLÜFTUNGSGERÄT LG1000

T_KN_DINT_L_H_VE

Artikelnummer	Type	Aufstellung	Lage Zuluftstutzen
0810TKNDLHVE	LG 1000 KN	Dachintegriert (Sockel a.A.)	Links

Merkmale

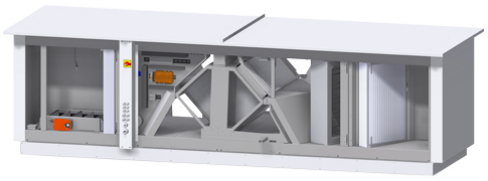

- für max. 1600 m³/h bei 250 Pa extern Nebeneinander, dachintegriert, linke Ausführung
- inkl. Elektrovorheizregister
- **Tauscherausrichtung:** horizontal
- **Bauweise:** Rahmenlos
- **Wandstärke:** 100 mm
- **Gehäuse:** beschichtet in RAL 9010

Betriebspunkt:

- **Volumenstrom:** xxx m³/h
- **Ext. Pressung:** 200 Pa
- **Abmessungen:** B x H x L = 1462 x 1079 x 3800 mm
- **Gewicht:** rd. 850 kg
- Anlieferung erfolgt in einem Teil

Transportabmessungen Gerät:

- **Einheit 1:** BxHxL=1600x1500x3800mm~850kg
- auf Kanthölzern

Transportabmess. Gerät und Sockel zusammengebaut:

- **(Abmessungen gültig für Sockelhöhe 830 mm)**
- **Einheit 1:** BxHxL=1600x2010x3800mm~1100kg
- auf Stahlauflage
- **Netzanschlüsse:** 3x400V / N / PE 50Hz
- Technische Daten, lt. beiliegender Dokumentation

Das Lüftungsgerät entspricht den Anforderungen der Ökodesignrichtlinie (EU Verordnung 1253-2014) und richtet sich nach dem derzeitigen Kenntnisstand - 07. Juli 2014. Die detaillierten Kennwerte sind dem Produktdatenblatt unter www.pichlerluft.at zu entnehmen.

Änderungen vorbehalten. Alle Rechte vorbehalten.
Alle Fotos Symbolfotos

Technische Daten

Abmessungen (mm)

Länge	3.800 mm
Breite	1.462 mm
Höhe	1.079 mm
Luftleitungsanschluss	300X506/400X600MM mm

Gewicht (kg)

Netto	850 kg

Volumenstrom

Volumenstrom	MAX. 1600 M³/H

Elektrik

Spannung/Frequenz	3X400V/N/PE 50HZ
Vorsicherung	16 A

Zubehör & Ersatzteile

Artikel-Nr.	Beschreibung
40LG041330	RAUMTEMPERATURFÜHLER PT1000
40LG0400011B	KANAL T-SENSOR ETF-598B-3A PT1000; IP67; Länge=3m
07RCO248330	RAUM CO2-SENSOR Aufputzmontage; 0-2000ppm
07RCO2T5830	RAUM CO2-TEMPERATURFÜHLER RC02+T 5830
08AKE300506	ABSPERRKLAPPE AKE LG1000_KN Motor LF 24 montiert
08STE300506	SEGELTUCHSTUTZEN LG1000_KN BxH 300x506; P30/P30
40LG0500004A	ODA-FILTER ISO EPM1 55% BxHxT 443x708x96; LG1000KN/T/F
40LG0500003A	ETA-FILTER ISO EPM10 75% BxHxT 443x708x96; LG1000KN
08ISOBOXSIPH	KONDENSATSIPHON-BOX # BxHxT 192x200x300; isoliert
40LG0500019A	ETA-FILTER ISO EPM10 75% BxHxT 602x708x96; LG1800TKN
40LG050320	ETA-FILTER ISO EPM10 75% BxHxT 844x707x96; LG2500

Nachweise & Zertifikate

Dokument	Nummer	Stand
Technische Daten (3,9 MB)	10147322	08/2026
Lüftungsgeräte Serie Pichler (11 MB)	WF00014446	08/2026
Lüftungsgeräte Serie N (3,6 MB)	WF00018081	11/2025
Ausschreibungstext (81KB)	10159047	07/2024
Ökodesign - Produktdatenblatt (240 KB)	10160061	07/2024
Produktdatenblatt (254 KB)	WF00013212	11/2024
Produktdatenblatt (254 KB)	WF00013252	11/2024
PHI-Zertifikat (758 KB)	10209855	01/2026

Abruf 24.11.2026 · Seite 2 von 2
Änderungen vorbehalten. Alle Rechte vorbehalten.
Alle Fotos Symbolfotos