Kompaktlüftungsgeräte

KOMPAKTLÜFTUNGSGERÄT LG1800

T_KN_WF_L_H_VE

Artikelnummer	Type	Aufstellung	Lage Zuluftstutzen
0818TKNWLHVE	LG 1800 KN	Wetterfest	Links

Anwendung

für max. 2200 m³/h bei 250 Pa extern Nebeneinander, wetterfest, linke Ausführung inkl. Elektrovorheizregister

Merkmale

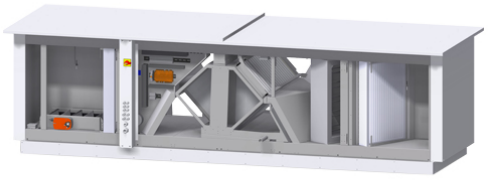

- **Tauscherausrichtung:** horizontal
- **Bauweise:** Rahmenlos
- **Wandstärke:** 100 mm
- **Gehäuse:** beschichtet in RAL 9010

Betriebspunkt:

- **Volumenstrom:** xxx m³/h
- **Ext. Pressung:** 200 Pa
- **Abmessungen:** B x H x L = 1769 x 1079 x 3978 mm
- **Gewicht:** rd. 1050 kg
- Anlieferung erfolgt in einem Teil

Transportabmessungen Gerät:

- **Einheit 1:** BxHxL=1900x1500x4000mm~1050kg
- auf Kanthölzern

- **Netzanschlüsse:** 3x400V / N / PE 50Hz
  Technische Daten, lt. beiliegender Dokumentation

Das Lüftungsgerät entspricht den Anforderungen der Ökodesignrichtlinie (EU Verordnung 1253-2014) und richtet sich nach dem derzeitigen Kenntnisstand - 07. Juli 2014. Die detaillierten Kennwerte sind dem Produktdatenblatt unter www.pichlerluft.at zu entnehmen.

Technische Daten

Abmessungen (mm)

Gewicht (kg)

Netto	1.050 kg

Abruf 23.11.2026 · Seite 1 von 2
Änderungen vorbehalten. Alle Rechte vorbehalten.
Alle Fotos Symbolfotos

Länge	3.978 mm
Breite	1.769 mm
Höhe	1.079 mm
Luftleitungsanschluss	454X506/400X600MM mm

Volumenstrom

Volumenstrom	MAX. 2200 M³/H

Elektrik

Spannung/Frequenz	3X400V/N/PE 50HZ
Vorsicherung	16 A

Zubehör & Ersatzteile

Artikel-Nr.	Beschreibung
40LG041330	RAUMTEMPERATURFÜHLER PT1000
40LG0400011B	KANAL T-SENSOR ETF-598B-3A PT1000; IP67; Länge=3m
07RCO248330	RAUM CO2-SENSOR Aufputzmontage; 0-2000ppm
07RCO2T5830	RAUM CO2-TEMPERATURFÜHLER RC02+T 5830
08AKE454506	ABSPERRKLAPPE AKE LG1800_KN Motor LF 24 montiert
08STE454506	SEGELTUCHSTUTZEN LG1800_KN BxH 454x506; P30/P30
40LG0500018A	ODA-FILTER ISO EPM1 55% BxHxT 624x708x96; LG1800TKN
40LG0500019A	ETA-FILTER ISO EPM10 75% BxHxT 602x708x96; LG1800TKN
08ISOBOXSIPH	KONDENSATSIPHON-BOX # BxHxT 192x200x300; isoliert
08STE700506	SEGELTUCHSTUTZEN LG2500_N BxH 700x506; P30/P30
40LG050320	ETA-FILTER ISO EPM10 75% BxHxT 844x707x96; LG2500

Nachweise & Zertifikate

Dokument	Nummer	Stand
Technische Daten (3,9 MB)	10147338	08/2026
Lüftungsgeräte Serie N (3,6 MB)	WF00014587	11/2025
Ausschreibungstext (78 KB)	10159041	07/2024
Ökodesign - Produktdatenblatt (240 KB)	10160411	07/2024
Ökodesign - Produktdatenblatt (240 KB)	WF00011709	08/2024
PHI-Zertifikat (758 KB)	10209960	01/2026

Abruf 23.11.2026 · Seite 2 von 2
Änderungen vorbehalten. Alle Rechte vorbehalten.
Alle Fotos Symbolfotos