Kompaktlüftungsgeräte

# FETTFILTERBOX INNENAUFSTEL.

BxHxL 1240x550x720

| Artikelnummer | Type | Ausführung | Durchmesser |
|---|---|---|---|
| 12FFBI12400550A | Domekt R, Verso R, RECU, REGO, OTK, RECU, REGO, OTK, RHP, PFFH, PSL, LG 500 P, LG 750 K, LG 1000, LG 2500, LG 2500 N, LG 4000, LG 6000 | Zubehör div | – |

## Anwendung

- Gehäuse besteht aus thermisch optimierten Paneelbauweise **in RAL 7035**
- doppelschaliges **Gehäusepaneel 50 mm**
- Tropftasse aus **Edelstahl**, seitlichem Ablauf auf der Revisionsseite
- inklusive Filter

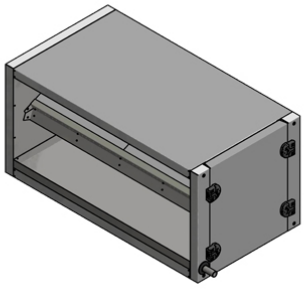

## Technische Daten

### Abmessungen (mm)

| | |
|---|---|
| Länge | 720 mm |
| Breite | 1 431 mm |
| Höhe | 658 mm |

## Zubehör & Ersatzteile

| Artikel-Nr. | Beschreibung |
|---|---|
| 12FFF49324548 | FETTFANGFILTER EDELSTAHL BxHxT 493x245x48; ohne Griffe |
| 12FFF62049348 | FETTFANGFILTER EDELSTAHL BxHxT 620x493x48; ohne Griffe |



Abruf 24.11.2026 · Seite 1 von 2
Änderungen vorbehalten. Alle Rechte vorbehalten.
Alle Fotos Symbolfotos

## Nachweise & Zertifikate

| Dokument | Nummer | Stand |
|---|---|---|
| Technische Daten (4 MB) | 10145908 | 02/2025 |
| Ausschreibungstext (88 KB) | 10144940 | 06/2025 |



Abruf 24.11.2026 · Seite 2 von 2
Änderungen vorbehalten. Alle Rechte vorbehalten.
Alle Fotos Symbolfotos