Schalldämpfer rund

FLACHSCHALLD PFSDW KOMFLEX75

2x75ILNH; L 500; Zugs.; Wolle

Artikelnummer	Type	Rund/Eckig	Durchmesser
08PFSDW275500ILNH	PFSDW	Rund	75 mm

Merkmale

- Flachschalldämpfer
- **Ausführung:** mit Lochblech
- **Material:** Stahlblech verzinkt, inkl. Mineralwolle mit Glasseide verkleidet
- **Luftanschluss:** 2 x Ø 75 mm mit Zugsicherung, für KomFlex 75
- **Abmessungen:** BxHxL = 220x90x500 mm

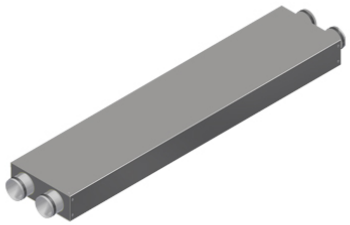

Technische Daten

Abmessungen (mm)

Länge	500 mm
Breite	220 mm
Höhe	90 mm

Elektrik

Betriebsart	500

Gewicht (kg)

Brutto	4 kg

Zubehör & Ersatzteile

Artikel-Nr.	Beschreibung
08B627590	ANSCHLUSSBOGEN B KOMFLEX 75 90°; Kunststoff blau
08KOMFLEX75W	ZWEISCHICHTIGES WELLROHR 75 IDxAD 63x75; PE weiß; L=50 m
08NP6275	SCHLAUCHVERBINDER KOMFLEX 75 m. Zugs.; Kunststoff blau

Nachweise & Zertifikate

Dokument	Nummer	Stand
Technische Daten (540 kB)	10146747	07/2024
Luftleitungsysteme (8,4 MB)	10146991	07/2024

Abruf 23.11.2026 · Seite 1 von 2
Änderungen vorbehalten. Alle Rechte vorbehalten.
Alle Fotos Symbolfotos

Dokument	Nummer	Stand
Ausschreibungstext (31 kB)	10146777	06/2025
Hygienezertifikat	WF00019890	06/2026

Abruf 23.11.2026 · Seite 2 von 2
Änderungen vorbehalten. Alle Rechte vorbehalten.
Alle Fotos Symbolfotos