Schalldämpfer rund

FLACHSCHALLD PFSDW KOMFLEX75

2x63ILU; L 1000; verz.; Wolle

Artikelnummer	Type	Rund/Eckig	Durchmesser
08PFSDW6310002	PFSDW	Rund	63 mm

Merkmale

- **Ausführung**: mit Lochblech
- **Material:** Stahlblech verzinkt,
- inkl. Mineralwolle mit Glasseide verkleidet
- **Luftanschluss:** 2 x Ø 63 mm für KomFlex 75
- **Abmessungen:** B x H x L = 220 x 80 x 1000 mm

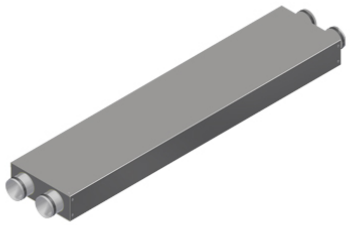

Technische Daten

Abmessungen (mm)

Länge	1 000 mm
Breite	220 mm
Höhe	80 mm

Zubehör & Ersatzteile

Artikel-Nr.	Beschreibung
08B627590	ANSCHLUSSBOGEN B KOMFLEX 75 90°; Kunststoff blau
08KOMFLEX75W	ZWEISCHICHTIGES WELLROHR 75 IDxAD 63x75; PE weiß; L=50 m
08NP6275	SCHLAUCHVERBINDER KOMFLEX 75 m. Zugs.; Kunststoff blau

Nachweise & Zertifikate

Dokument	Nummer	Stand
Technische Daten (340 kB)	10146672	07/2024
Luftleitungssysteme (8,4 MB)	10146942	07/2024
Ausschreibungstext (31 kB)	10146787	06/2025
Hygienezertifikat	WF00019892	06/2026

Abruf 23.11.2026 · Seite 1 von 1
Änderungen vorbehalten. Alle Rechte vorbehalten.
Alle Fotos Symbolfotos