Schalldämpfer rund

UMLENKSCHALLD. USD NW 250

BxHxL 450x500x700

Artikelnummer	Type	Rund/Eckig	Durchmesser
08USD2500700	USD	Rund	250 mm

Merkmale

- **Material:** Stahlblech verzinkt
- Kulissen mit Oberfläche **aus Glasseide**
- **Luftanschluss:** Ø 250 mm (System SAFE)
- **Dämpfung bei** 250 Hz: 14 dB

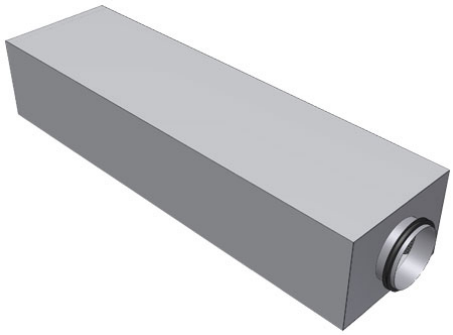

Technische Daten

Abmessungen (mm)

Länge	700 mm
Breite	450 mm
Höhe	500 mm

Gewicht (kg)

Netto	18 kg
Brutto	18 kg

Nachweise & Zertifikate

Dokument	Nummer	Stand
Technische Daten (424 kB)	10064987	01/2026
Ausschreibungstext (35 kB)	10100721	01/2026
Hygiene Zertifikat (258 kB)	10064999	05/2026

Abruf 23.11.2026 · Seite 1 von 1
Änderungen vorbehalten. Alle Rechte vorbehalten.
Alle Fotos Symbolfotos