Volumenstromregler

VOLUMENSTROMREGLER PVSRRDB

NW 400 mit Motor

Artikelnummer	Type	Ausführung	Rund/Eckig
10PVSRRDB40	PVSR-R	Variabel	Rund

Anwendung

Runder Volumenstromregler zur variablen oder konstanten Regelung des Luftvolumenstroms. Gehäuse aus verzinktem Stahlblech mit eingebauter Regel- und Absperrklappe.
Mit montierter Dämmschale, zur Verminderung des Schallpegels: 50 mm Mineralwolle, Außenmantel aus verzinktem Stahlblech.

Merkmale

- **Einsatzbereich:** 0 °C bis 50 °C
- **Luftdichtheit Klappe:** EN 1751 Klasse 3
- **Luftdichtheit Gehäuse:** EN 1751 Klasse C
- Hygienezertifiziert **nach VDI 6022**
- **Anschlussstutzen:** Ø 400 mm NP System SAFE
- **Einbaulänge:** 467 mm
- **Außenabmessungen LxBxH:** 610x500x585 mm
- **Gewicht:** 9,2 kg
- Stellantrieb **mit MP-Busansteuerung montiert**
- **Vmin:** 0 m³/h
- **Vmax:** 2713 m³/h

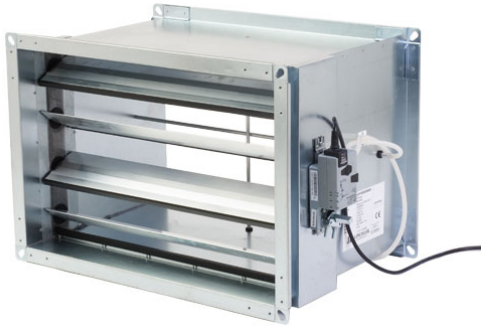

Zubehör & Ersatzteile

Artikel-Nr.	Beschreibung
10ZTHEU	EINSTELL-U. DIAGNOSEGERÄT # ZTH-EU
07TBD2	TRANSFORMATOR 230/24V AC 20VA Type: TBD2/020.24/P3
08WRR3A2	WOHNRAUMREGLER PICHLER 3-A2 # verdeckter Drehknopf; RAL 9010

Nachweise & Zertifikate

Dokument	Nummer	Stand
Technische Daten (4 MB)	WF00017230	10/2025
Ausschreibungstext (30 KB)	WF00017231	10/2025

Abruf 23.11.2026 · Seite 1 von 2
Änderungen vorbehalten. Alle Rechte vorbehalten.
Alle Fotos Symbolfotos

Dokument	Nummer	Stand
Prüfzeugnis (173 KB)	WF00017232	10/2025

Änderungen vorbehalten. Alle Rechte vorbehalten.
Alle Fotos Symbolfotos