Regel- und Jalousieklappen

JALOUSIEKLAPPE JK-A-03-LK

BxH 500x200; Bautiefe 120

Artikelnummer	Type	Rund/Eckig	DM 1
12JKA03L05000210	JK-A-03-L	Eckig	–

Merkmale

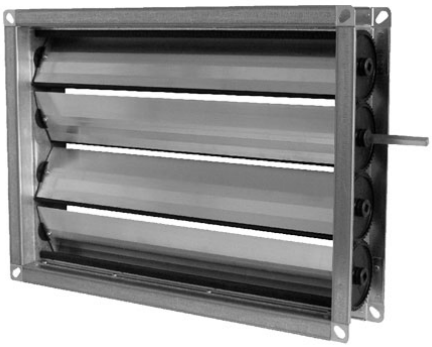

- Regel-Drossel-Absperrklappe zur **Druck- und Volumenstromänderung von Luftströmen** in lüftungstechnischen Anlagen.
- Rahmen besteht aus profiliertem Stahlblech, mit beidseitigem **30 mm** Flansch.
- Lamellen sind gegenläufig gekuppelt und bestehen **aus Aluminium, mit Gummilippendichtung.**
- Zahnräder sind außen angeordnet.
- Luftdicht nach **DIN 1946 T4 (Klasse 4 nach EN 1751)**

Technische Daten

Abmessungen (mm)

Breite	500 mm
Höhe	200 mm
Tiefe	120 mm

Gewicht (kg)

Netto	5,2 kg
Brutto	5,2 kg

Abruf 24.11.2026 · Seite 1 von 1
Änderungen vorbehalten. Alle Rechte vorbehalten.
Alle Fotos Symbolfotos