Regel- und Jalousieklappen

# JALOUSIEKLAPPE JK-A-03-LK

BxH 1400x1100; Bautiefe 120

| Artikelnummer | Type | Rund/Eckig | DM 1 |
|---|---|---|---|
| 12JKA03L14001110 | JK-A-03-L | Eckig | – |

## Merkmale

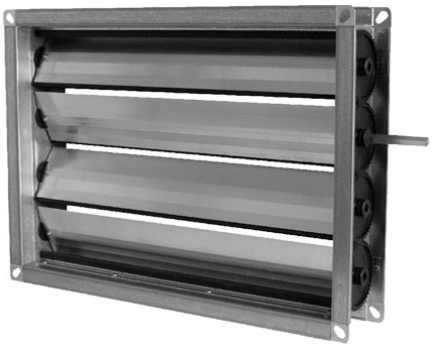

- Regel-Drossel-Absperrklappe zur **Druck- und Volumenstromänderung von Luftströmen** in lüftungstechnischen Anlagen.
- Rahmen besteht aus profiliertem Stahlblech, mit beidseitigem **30 mm** Flansch.
- Lamellen sind gegenläufig gekuppelt und bestehen **aus Aluminium, mit Gummilippendichtung.**
- Zahnräder sind außen angeordnet.
- Luftdicht nach **DIN 1946 T4 (Klasse 4 nach EN 1751)**

## Technische Daten

### Abmessungen (mm)

| | |
|---|---|
| Breite | 1.400 mm |
| Höhe | 1.100 mm |
| Tiefe | 120 mm |

### Gewicht (kg)

| | |
|---|---|
| Netto | 28,1 kg |
| Brutto | 28,1 kg |



Abruf 23.11.2026 · Seite 1 von 1
Änderungen vorbehalten. Alle Rechte vorbehalten.
Alle Fotos Symbolfotos