Regel- und Jalousieklappen

JALOUSIEKLAPPE JK-A-07-G

BxH 1400x2490; Bautiefe 180

Artikelnummer	Type	Rund/Eckig	DM 1
12JKA07G14002490	JK-A-07-G	Eckig	–

Merkmale

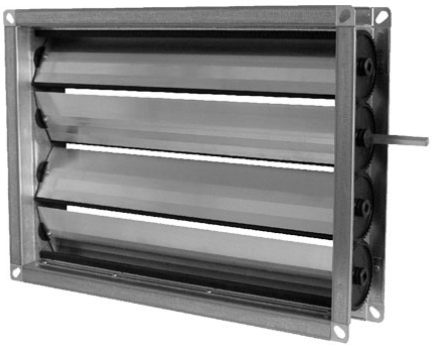

- Regel-Drossel-Absperrklappe zur **Druck- und Volumenstromänderung** von Luftströmen in lüftungstechnischen Anlagen.
- Rahmen besteht aus verzinktem Stahlblech, mit beidseitigem **30 mm Flansch**.
- Lamellen sind gegenläufig gekuppelt und bestehen aus **verzinktem Stahl, mit Gummilippendichtung**.
- Zahnräder sind außen angeordnet.
- **Luftdicht nach EN 1751 Klasse 2**.

Technische Daten

Abmessungen (mm)

Breite	1.400 mm
Höhe	2.490 mm
Tiefe	180 mm

Abruf 24.11.2026 · Seite 1 von 1
Änderungen vorbehalten. Alle Rechte vorbehalten.
Alle Fotos Symbolfotos