Regel- und Jalousieklappen

# JALOUSIEKLAPPE JK-A-07-G

BxH 1800x840; Bautiefe 180

| Artikelnummer | Type | Rund/Eckig | DM 1 |
|---|---|---|---|
| 12JKA07G18000840 | JK-A-07-G | Eckig | – |

## Merkmale

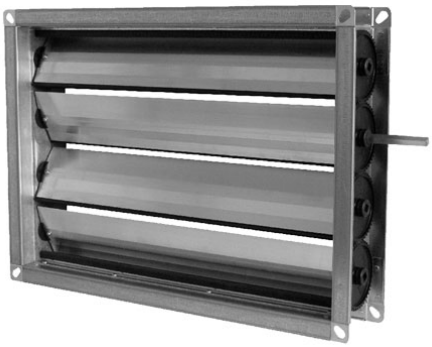

- Regel-Drossel-Absperrklappe zur **Druck- und Volumenstromänderung** von Luftströmen in lüftungstechnischen Anlagen.
- Rahmen besteht aus verzinktem Stahlblech, mit beidseitigem **30 mm Flansch**.
- Lamellen sind gegenläufig gekuppelt und bestehen aus **verzinktem Stahl, mit Gummilippendichtung**.
- Zahnräder sind außen angeordnet.
- **Luftdicht nach EN 1751 Klasse 2**.

## Technische Daten

### Abmessungen (mm)

| | |
|---|---|
| Breite | 1.800 mm |
| Höhe | 840 mm |
| Tiefe | 180 mm |



Abruf 24.11.2026 · Seite 1 von 1
Änderungen vorbehalten. Alle Rechte vorbehalten.
Alle Fotos Symbolfotos