SR-Cutter

ROLLEN FÜR SPIRO-CUTTER

für Rohre von ø315 - ø1250 mm

Artikelnummer	Type	Länge	Breite
11SRCUTTERSRR	Zubehör	525 mm	285 mm

Anwendung

SR Roller ist eine Auflage für das Schneiden von Rohren **Ø 315–1250 mm**. Das Rohr wird auf zwei oder drei Rollern gelagert und ermöglicht einfaches, schnelles und ergonomisch korrektes Anzeichnen und Schneiden. Die Rollen sind als Ersatzteil erhältlich und einfach auszutauschen.

Merkmale

- **Gewicht:** 5,0 kg

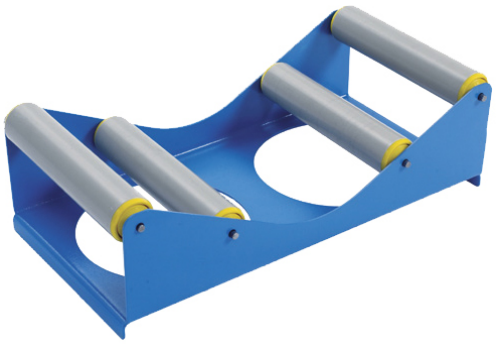

Technische Daten

Abmessungen (mm)

Länge	525 mm
Breite	285 mm
Höhe	180 mm

Gewicht (kg)

Netto	4,92 kg
Brutto	5,38 kg

Nachweise & Zertifikate

Dokument	Nummer	Stand
Technische Daten (318 kB)	10091747	08/2024
Technische Daten (3 MB)	10091790	02/2025
Betriebsanleitung (1,3 MB)	10091739	08/2024
Betriebsanleitung der Nocken (789 kB)	10091768	08/2024
Betriebsanleitung Safe Click (1,4 MB)	10091780	08/2024

J. Pichler Gesellschaft m.b.H. · 9021 Klagenfurt · www.pichlerluft.at
office@pichlerluft.at · +43 (0)463 32769

Änderungen vorbehalten. Alle Rechte vorbehalten.
Alle Fotos Symbolfotos