Ventile

SAUGNISCHE SN VERZINKT

100MF/1x75ILU

Artikelnummer	Ausführung	Type	Durchmesser
08SN100175	Komflex rund 90	Saugnische	–

Merkmale

- **Material:** Stahlblech verzinkt
- **Luftanschluss:** Ø 75 mm für KomFlex 90
- **Ventilanschluss:** Ø 100 mm (Muffenmaß)
- **Abmessungen:** B x H x L = 165 x 150 x 90 mm
- **Umlenkung:** 90°

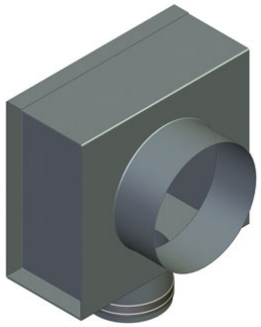

Zubehör & Ersatzteile

Artikel-Nr.	Beschreibung
10VEF100	ABLUFTVENTIL VEF KUNSTSTOFF NW 100; RAL 9002
10VST100	ZULUFTVENTIL VST KUNSTSTOFF NW 100; RAL 9002
10NKKKL10003	ABLUFTVENTIL NK U. KKL STAHL NW 100; RAL 9003
10NEKKL10003	ZULUFTVENTIL NE U. KKL STAHL NW 100; RAL 9003
10KTS10003	ZULUFTVENTIL KTS STAHL NW 100; RAL 9003
10KSO10003	ABLUFTVENTIL KSO STAHL NW 100; RAL 9003
10KSOV10003	ABLUFTVENTIL KSO-V STAHL NW 100; RAL 9003
10SUB100	ZU- UND ABLUFTVENTIL SUB NW 100; Edelstahl
10KTI10003	ZULUFTVERTEILER KTI STAHL NW 100; RAL 9003
10STI10003	ZULUFTVERTEILER STI STAHL NW 100; RAL 9003
10STQA10003	ZULUFTVENTIL STQA STAHL NW 98; BxH 218x156; RAL 9003
10CTVK10003	WANDLUFTVERTEILER CTVK STAHL NW 100; RAL 9003
10BKZ100	WANDLUFTVERTEILER BKZ STAHL NW 100; BxH 150x150
10ATVC100	AUTOM. TELLERVENTIL ATVC NW 100; RAL 9010
10AVET100	AUTOM. TELLERVENTIL AVET NW 100; Kunststoff
10HFA100	FORTLUFTAUTOMAT HFA KUNSTST. NW 100; RAL 9003
10VENTILONE100	DESIGNVENTIL VENTIL ONE NW 100; BxHxL 180x180x10
10VENTILONEP100	DESIGNVENTIL VENTIL ONE PLUS NW 100; BxHxL 160x160x30

Abruf 24.11.2026 · Seite 1 von 2
Änderungen vorbehalten. Alle Rechte vorbehalten.
Alle Fotos Symbolfotos

Artikel-Nr.	Beschreibung
10ALPHA100	DESIGNAUSLASS ALPHA STAHL # NW 100; BxH 182x210; RAL 9010

Nachweise & Zertifikate

Dokument	Nummer	Stand
Technische Daten (8,4 MB)	10030643	11/2026
Technische Daten (0,5 MB)	10160306	12/2025
Ausschreibungstext (136 kB)	10160308	06/2025
Hygiene-Zertifikat (258 kB)	10160304	07/2024

J. Pichler Gesellschaft m.b.H. · 9021 Klagenfurt · www.pichlerluft.at
office@pichlerluft.at · +43 (0)463 32769

Änderungen vorbehalten. Alle Rechte vorbehalten.
Alle Fotos Symbolfotos