Ventile

# SAUGNISCHE GERADE SNG VERZ.

125MF/2x75ILU

| Artikelnummer | Ausführung | Type | Durchmesser |
|---|---|---|---|
| 08SNG125275 | Komflex rund 90 | Saugnische | – |

## Merkmale

- **Material:** Stahlblech verzinkt
- **Luftanschlüsse:** 2 x Ø 75 mm für KomFlex 90
- **Ventilanschluss:** Ø 125 mm (Muffenmaß)
- **Abmessungen:** B x H x L = 315 x 170 x 45 mm
- **Ausführung:** gerade

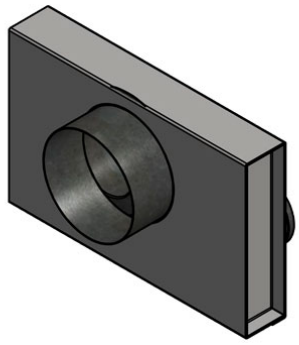

## Technische Daten

### Abmessungen (mm)

| | |
|---|---|
| Länge | 125 mm |
| Breite | 245 mm |
| Höhe | 220 mm |

### Gewicht (kg)

| | |
|---|---|
| Netto | 1,18 kg |

## Zubehör & Ersatzteile

| Artikel-Nr. | Beschreibung |
|---|---|
| 11SR0100053 | SR-ROHR VERZ. NW 100 WS 0,5 LÄNGE 3M |
| 08KOMFLEX75W | ZWEISCHICHTIGES WELLROHR 75 IDxAD 63x75; PE weiß; L=50 m |
| 08KOMFLEX90W | ZWEISCHICHTIGES WELLROHR 90 IDxAD 75x90; PE weiß; L=50 m |
| 08KOMFLEXOV132 | ZWEISCHICHTIGES WELLROHR OV BxH 132x52; PE blau; L=20 m |
| 08EP6275 | ENDDECKEL EP KOMFLEX 75 Kunststoff rot |
| 08EP9275 | ENDDECKEL EP KOMFLEX 90 Kunststoff |

## Nachweise & Zertifikate

| Dokument | Nummer | Stand |
|---|---|---|
| Technische Daten (10,6 MB) | 10030630 | 11/2026 |
| Ausschreibungstext (136 kB) | 10084792 | 06/2025 |


J. Pichler Gesellschaft m.b.H. · 9021 Klagenfurt · www.pichlerluft.at
office@pichlerluft.at · +43 (0)463 32769


Änderungen vorbehalten. Alle Rechte vorbehalten.
Alle Fotos Symbolfotos