Lüftungsgeräte

UMLENKSCHALLD. USD NW 200 GR

BxHxL 240x380x1000

Artikelnummer	Type	Rund/Eckig	Durchmesser
08USD200G	USD	Rund	200 mm

Anwendung

Größere Ausführung für höhere Volumenströme
beispielsweise für LG740

Material: Stahlblech verzinkt
Kulissen mit Oberfläche aus Glasseide
Luftanschluss: Ø 200 mm (System SAFE)
Dämpfung bei 250 Hz: 20 dB

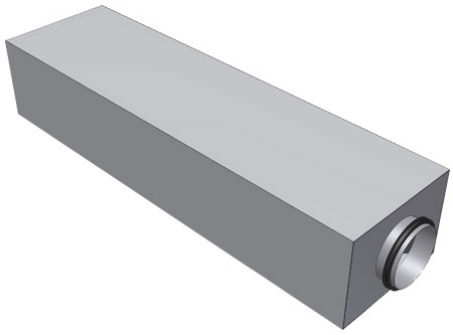

Technische Daten

Abmessungen (mm)

Länge	1.000 mm
Breite	240 mm
Höhe	380 mm

Gewicht (kg)

Netto	17,2 kg

Nachweise & Zertifikate

Dokument	Nummer	Stand
Technische Daten (424 kB)	10203483	01/2026
Ausschreibungstext (35 kB)	10203485	01/2026
Hygiene Zertifikat (258 kB)	10203482	05/2026

Abruf 24.11.2026 · Seite 1 von 1
Änderungen vorbehalten. Alle Rechte vorbehalten.
Alle Fotos Symbolfotos