Lüftungsgeräte

KOMPAKTLÜFTUNGSGERÄT

P-GS 2000 H WOJR

Artikelnummer	Type	Geräteart	Baugröße
02PGS2000HWOJR	PGS	Lüftungszentralgerät	–

Merkmale

- Kompaktlüftungsgerät **mit Gegenstromwärmetauscher**
- Horizontale Anschlüsse, **Ausführung rechts**
- Rahmenloses, doppelwandiges Gehäuse **aus verzinktem Stahlblech**, isoliert
- Volumenkonstante **EC Ventilatoren**, Regelung integriert
- Elektrische Steckverbindungen, vorverdrahtet, vorkonfiguriert und werkseitig geprüft
- PWW Heizung, ohne Kühlung, **Paneelfilter F7/M5**
- Für Innen- und Außenaufstellung (optionales Zubehör)
- Konstruiert auf Basis **VDI 6022**

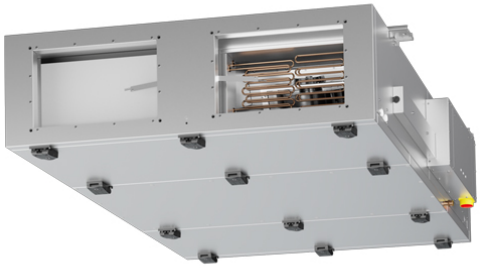

Nachweise & Zertifikate

Dokument	Nummer	Stand
Betriebs- & Montageanleitung (6,4MB)	WF00018017	11/2025

Abruf 23.11.2026 · Seite 1 von 1
Änderungen vorbehalten. Alle Rechte vorbehalten.
Alle Fotos Symbolfotos