Lüftungsgeräte

KOMPAKTLÜFTUNGSGERÄT

P-GS 2800 F WOJL

Artikelnummer	Type	Geräteart	Baugröße
02PGS2800FWOJL	PGS	Lüftungszentralgerät	–

Merkmale

- Lüftungsflachgerät **mit Gegenstromwärmetauscher**
- Deckenmontage**, Ausführung links**
- Rahmenloses, doppelwandiges Gehäuse **aus verzinktem Stahlblech**, isoliert
- Volumenkonstante **EC Ventilatoren,** Regelung integriert
- Elektrische Steckverbindungen, vorverdrahtet, vorkonfiguriert und werkseitig geprüft
- PWW Heizung, ohne Kühlung, **Paneelfilter F7/M5**
- Konstruiert auf Basis **VDI 6022**

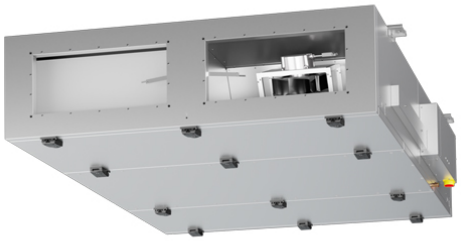

Nachweise & Zertifikate

Dokument	Nummer	Stand
Montageanleitung (5.3 MB)	WF00017994	11/2025

J. Pichler Gesellschaft m.b.H. · 9021 Klagenfurt · www.pichlerluft.at
office@pichlerluft.at · +43 (0)463 32769

Änderungen vorbehalten. Alle Rechte vorbehalten.
Alle Fotos Symbolfotos