Lüftungsgeräte

KOMPAKTLÜFTUNGSGERÄT

P-GS 3500 F OOJL

Artikelnummer	Type	Geräteart	Baugröße
02PGS3500FOOJL	PGS	Lüftungszentralgerät	–

Merkmale

- Lüftungsflachgerät **mit Gegenstromwärmetauscher**
- Deckenmontage, **Ausführung links**
- Rahmenloses, doppelwandiges Gehäuse **aus verzinktem Stahlblech, isoliert**
- Volumenkonstante **EC Ventilatoren**, Regelung integriert
- Elektrische Steckverbindungen, vorverdrahtet, vorkonfiguriert und werkseitig geprüft
- Ohne Heizung, ohne Kühlung, **Paneelfilter F7/M5**
- Konstruiert auf **Basis VDI 6022**

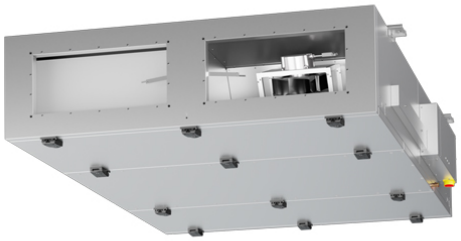

Nachweise & Zertifikate

Dokument	Nummer	Stand
Montageanleitung (5.3 MB)	WF00017998	11/2025

Abruf 23.11.2026 · Seite 1 von 1
Änderungen vorbehalten. Alle Rechte vorbehalten.
Alle Fotos Symbolfotos