Lüftungsgeräte

# KOMPAKTLÜFTUNGSGERÄT

P-GS 3500 F OOJR

| Artikelnummer | Type | Geräteart | Baugröße |
|---|---|---|---|
| 02PGS3500FOOJR | PGS | Lüftungszentralgerät | – |

## Merkmale

- Lüftungsflachgerät **mit Gegenstromwärmetauscher**
- Deckenmontage, **Ausführung rechts**
- Rahmenloses, doppelwandiges Gehäuse **aus verzinktem Stahlblech,** isoliert
- Volumenkonstante **EC Ventilatoren**, Regelung integriert
- Elektrische Steckverbindungen, vorverdrahtet, vorkonfiguriert und werkseitig geprüft
- Ohne Heizung, ohne Kühlung, **Paneelfilter F7/M5**
- Konstruiert auf Basis **VDI 6022**

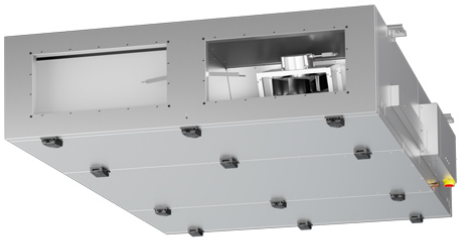

## Nachweise & Zertifikate

| Dokument | Nummer | Stand |
|---|---|---|
| Montageanleitung (5.3 MB) | WF00017999 | 11/2025 |



Abruf 23.11.2026 · Seite 1 von 1
Änderungen vorbehalten. Alle Rechte vorbehalten.
Alle Fotos Symbolfotos