Lüftungsgeräte

# ABLUFTFLACHGERÄT

P-SL 9030 E1 10 10

| Artikelnummer | Type | Geräteart | Baugröße |
|---|---|---|---|
| 02PSL9030E11010 | PSL | Abluftgerät | – |

## Merkmale

- Kompakte Abluftgeräte **ohne integrierte Regelung**
- **ETAMASTER EC** Ventilatoren Konstantdrehzahlregelung mit höchster Effizienz
- Varianten **mit oder ohne** Heizung und Kühlung

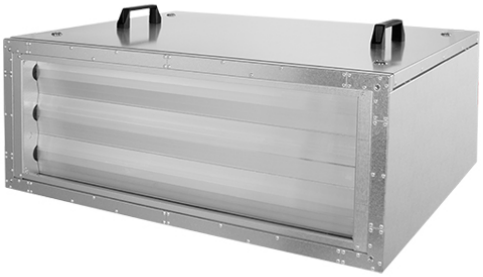

## Technische Daten

### Abmessungen (mm)

| | |
|---|---|
| Länge | 700 mm |
| Breite | 967 mm |
| Höhe | 367 mm |

## Nachweise & Zertifikate

| Dokument | Nummer | Stand |
|---|---|---|
| Ausschreibungstext (54 KB) | 10144258 | 07/2024 |


J. Pichler Gesellschaft m.b.H. · 9021 Klagenfurt · www.pichlerluft.at
office@pichlerluft.at · +43 (0)463 32769


Änderungen vorbehalten. Alle Rechte vorbehalten.
Alle Fotos Symbolfotos