Luftleitungen

BOGEN B 45° FLACH VERZINKT

BxH 150x50

Artikelnummer	Ausführung	Type	Durchmesser
08B4515050	Minikanal	Bogen	–

Merkmale

- Bogen, flach, mit einem **Winkel von 45°**
- **Material:** Stahlblech verzinkt
- **Luftanschlüsse:** B x H = 150 x 50 mm
- **Gewicht:** 0,33 kg

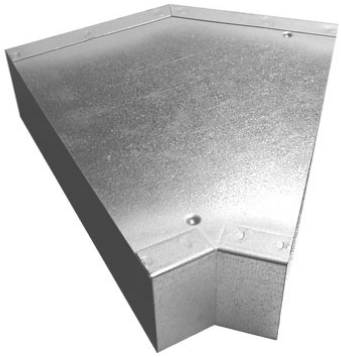

Technische Daten

Abmessungen (mm)

Länge	175 mm
Breite	50 mm
Höhe	175 mm

Gewicht (kg)

Netto	0,33 kg

Zubehör & Ersatzteile

Artikel-Nr.	Beschreibung
08NP15050	FORMSTÜCKVERBINDER NP VERZ. BxHxL 148x48x60
08EPF15050	FORMST. ENDDECKEL EPF VERZ. BxHxL 152x52x20
08K150501000	FLACHKANAL K VERZINKT BxHxL 148x48x1000
08K150501500	FLACHKANAL K VERZINKT BxHxL 148x48x1500
08K150502000	FLACHKANAL K VERZINKT BxHxL 148x48x2000
08T50150	T-STÜCK T STEHEND VERZINKT BxH 150x50
08T150150	T-STÜCK T FLACH VERZINKT BxH 150x50
08TV15050	ABZWEIGER TV 45° FLACH VERZ. BxH 150x50
08K50150200NP	KANALST. K MIT BUNDKR. VERZ. BxHxL 150x50x200/100ILU
08K50150200MF	KANALST. K MIT BUNDKR. VERZ. BxHxL 150x50x200/100MF
08UE5015050100	ÜBERGANG UE ECKIG-ECKIG VERZ BxH 150x50/100x50

J. Pichler Gesellschaft m.b.H. · 9021 Klagenfurt · www.pichlerluft.at
office@pichlerluft.at · +43 (0)463 32769

Änderungen vorbehalten. Alle Rechte vorbehalten.
Alle Fotos Symbolfotos

Artikel-Nr.	Beschreibung
08UE5020050150	ÜBERGANG UE ECKIG-ECKIG VERZ BxH 200x50/150x50
08UERNP8015050	ÜBERGANG UER ECKIG-RUND VERZ BxH 150x50/80NP; WS 0,5
08UERNP10015050	ÜBERGANG UER ECKIG-RUND VERZ BxH 150x50/100NP
08UERMF8015050	ÜBERGANG UER ECKIG-RUND VERZ BxH 150x50/80MF
08UERMF10015050	ÜBERGANG UER ECKIG-RUND VERZ BxH 150x50/100MF
08FSD15050	FLACHSCHALLDÄMPFER FSD BxH 150x50; verzinkt

Nachweise & Zertifikate

Dokument	Nummer	Stand
Technische Daten (1,7 MB)	10030400	07/2026
Technische Daten (1,7 MB)	WF00020035	07/2026
Ausschreibungstext (50 kB)	WF00020016	07/2026

Abruf 23.11.2026 · Seite 2 von 2
Änderungen vorbehalten. Alle Rechte vorbehalten.
Alle Fotos Symbolfotos