Luftleitungen

# BOGEN B 60° FLACH VERZINKT

BxH 100x50

| Artikelnummer | Ausführung | Type | Durchmesser |
|---|---|---|---|
| 08B6010050 | Minikanal | Bogen | – |

## Merkmale

- Bogen, flach, mit einem **Winkel von 60°**
- **Material:** Stahlblech verzinkt
- **Luftanschlüsse:** B x H = 100 x 50 mm
- **Gewicht:** 0,25 kg

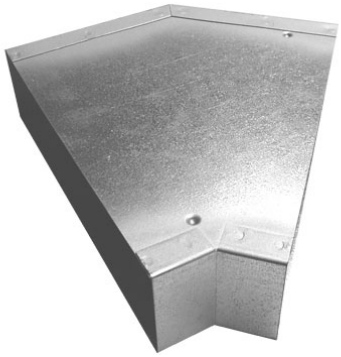

## Technische Daten

### Abmessungen (mm)

| | |
|---|---|
| Länge | 125 mm |
| Breite | 50 mm |
| Höhe | 125 mm |

### Gewicht (kg)

| | |
|---|---|
| Netto | 0,25 kg |

## Zubehör & Ersatzteile

| Artikel-Nr. | Beschreibung |
|---|---|
| 08NP10050 | FORMSTÜCKVERBINDER NP VERZ. BxHxL 98x48x60 |
| 08EPF10050 | FORMST. ENDDECKEL EPF VERZ. BxHxL 102x52x20 |
| 08K100501000 | FLACHKANAL K VERZINKT BxHxL 98x48x1000; WS 0,5 |
| 08K100501500 | FLACHKANAL K VERZINKT BxHxL 98x48x1500; WS 0,5 |
| 08K100502000 | FLACHKANAL K VERZINKT BxHxL 98x48x2000; WS 0,5 |
| 08T50100 | T-STÜCK T STEHEND VERZINKT BxH 100x50 |
| 08T100100 | T-STÜCK T FLACH VERZINKT BxH 100x50 |
| 08TV10050 | ABZWEIGER TV 45° FLACH VERZ. BxH 100x50 |
| 08K50100200NP | KANALST. K MIT BUNDKR. VERZ. BxHxL 100x50x200/100ILU |
| 08K50100200MF | KANALST. K MIT BUNDKR. VERZ. BxHxL 100x50x200/100MF |
| 08UE5015050100 | ÜBERGANG UE ECKIG-ECKIG VERZ BxH 150x50/100x50 |


J. Pichler Gesellschaft m.b.H. · 9021 Klagenfurt · www.pichlerluft.at
office@pichlerluft.at · +43 (0)463 32769


Änderungen vorbehalten. Alle Rechte vorbehalten.
Alle Fotos Symbolfotos

| Artikel-Nr. | Beschreibung |
|---|---|
| 08UERNP10010050 | ÜBERGANG UER ECKIG-RUND VERZ BxH 100x50/100NP |
| 08UERMF10010050 | ÜBERGANG UER ECKIG-RUND VERZ BxH 100x50/100MF |
| 08FSD10050 | FLACHSCHALLDÄMPFER FSD BxH 100x50; verzinkt |
| 08VKMK2H | VERTEILKA. MINIK. VKMK VERZ. BxH 100x50/2x63ILU nach hinten |
| 08VKMK2O | VERTEILKA. MINIK. VKMK VERZ. BxH 100x50/2x63ILU nach oben |

## Nachweise & Zertifikate

| Dokument | Nummer | Stand |
|---|---|---|
| Technische Daten (1,7 MB) | 10030402 | 07/2026 |
| Technische Daten (1,7 MB) | WF00020038 | 07/2026 |
| Ausschreibungstext (50 kB) | WF00020037 | 07/2026 |


J. Pichler Gesellschaft m.b.H. · 9021 Klagenfurt · www.pichlerluft.at
office@pichlerluft.at · +43 (0)463 32769

Änderungen vorbehalten. Alle Rechte vorbehalten.
Alle Fotos Symbolfotos