Luftleitungen

SAUGNISCHE SN VERZINKT

125MF/2x63ILU

Artikelnummer	Ausführung	Type	Durchmesser
08SN1252	Komflex rund 75	Saugnische	–

Merkmale

- **Material:** Stahlblech verzinkt
- **Luftanschlüsse:** 2 x Ø 63 mm für KomFlex 75
- **Ventilanschluss:** Ø 125 mm (Muffenmaß)
- **Abmessungen:** B x H x L = 215 x 150 x 75 mm
- **Umlenkung:** 90°

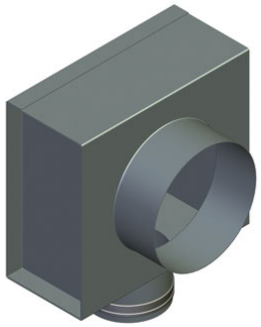

Technische Daten

Abmessungen (mm)

Länge	200 mm
Höhe	90 mm

Gewicht (kg)

Netto	0,9 kg

Zubehör & Ersatzteile

Artikel-Nr.	Beschreibung
10VEF125	ABLUFTVENTIL VEF KUNSTSTOFF NW 125; RAL 9002
10VST125	ZULUFTVENTIL VST KUNSTSTOFF NW 125; RAL 9002
10NKKKL12503	ABLUFTVENTIL NK U. KKL STAHL NW 125; RAL 9003
10NEKKL12503	ZULUFTVENTIL NE U. KKL STAHL NW 125; RAL 9003
10KTS12503	ZULUFTVENTIL KTS STAHL NW 125; RAL 9003
10KSO12503	ABLUFTVENTIL KSO STAHL NW 125; RAL 9003
10KSOV12503	ABLUFTVENTIL KSO-V STAHL NW 125; RAL 9003
10SUB125	ZU- UND ABLUFTVENTIL SUB NW 125; Edelstahl
10KTI12503	ZULUFTVERTEILER KTI STAHL NW 125; RAL 9003
10STI12503	ZULUFTVERTEILER STI STAHL NW 125; RAL 9003
10STQA12503	ZULUFTVENTIL STQA STAHL NW 123; BxH 218x156; RAL 9003
10BKZ125	WANDLUFTVERTEILER BKZ STAHL NW 125; BxH 175x175

J. Pichler Gesellschaft m.b.H. · 9021 Klagenfurt · www.pichlerluft.at
office@pichlerluft.at · +43 (0)463 32769

Änderungen vorbehalten. Alle Rechte vorbehalten.
Alle Fotos Symbolfotos

Artikel-Nr.	Beschreibung
10VENTILONE125	DESIGNVENTIL VENTIL ONE NW 125; BxHxL 224x224x12
10VENTILONEP125	DESIGNVENTIL VENTIL ONE PLUS NW 125; BxHxL 200x200x40
10QUAD125	DESIGNAUSLASS QUAD STAHL NW 125; BxH 182x182; RAL 9010

Nachweise & Zertifikate

Dokument	Nummer	Stand
Technische Daten (8,4 MB)	10030652	11/2026
Technische Daten (0,5 MB)	10160391	12/2025
Ausschreibungstext (136 kB)	10160393	06/2025
Hygiene-Zertifikat (258 kB)	10160389	07/2024

Abruf 23.11.2026 · Seite 2 von 2
Änderungen vorbehalten. Alle Rechte vorbehalten.
Alle Fotos Symbolfotos