Luftleitungen

USD-SLU-VERTEILBOX VERZINKT

2x125ILU/12x63ILU

Artikelnummer	Ausführung	Type	Durchmesser
08USDSLU12512	Komflex rund 75	Schalldämmverteilerbox	125 mm

Merkmale

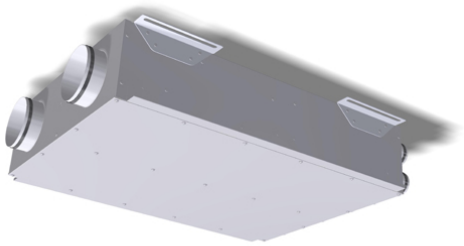

- **Inklusive Umlenkschalldämfper**
- **Inklusive Telefonieschalldämpfer**
- **Inklusive abnehmbarem Revisionsdeckel**
- **Material:** Stahlblech verzinkt
- Kulissen mit Oberfläche aus Glasseide
- **Luftanschlüsse:** 12 x Ø 63 mm für KomFlex 75
- **Rohranschluss:** 2 x Ø 125 mm (System SAFE)
- **Abmessungen:** B x H x L = 560 x 181 x 800 mm
- **Einfügungsdämpfung bei 250 Hz:** 20 dB
- **Dämpfung des Telefonieschalls bei 250 Hz:** 18 dB
- **Gewicht:** 18,5 kg

Technische Daten

Abmessungen (mm)

Länge	800 mm
Breite	560 mm
Höhe	181 mm

Gewicht (kg)

Netto	18,5 kg

Nachweise & Zertifikate

Dokument	Nummer	Stand
Technische Daten (10,6 MB)	10203302	11/2026
Ausschreibungstext (136 kB)	10203303	06/2025

Abruf 23.11.2026 · Seite 1 von 1
Änderungen vorbehalten. Alle Rechte vorbehalten.
Alle Fotos Symbolfotos