Luftleitungen

SCHALLDÄMPFER DBL VERZINKT

NW 100; für KSO-V

Artikelnummer	Ausführung	Type	Durchmesser
10DBL100	Schalldämmkern	DBL	–

Merkmale

- Schalldämpfer (DBL) kann **direkt** am Ventil **montiert** werden
- Der Schalldämpfer besteht aus **verzinktem Stahlblech**, Innenauskleidung ist **mit Mineralwolle** augefüllt

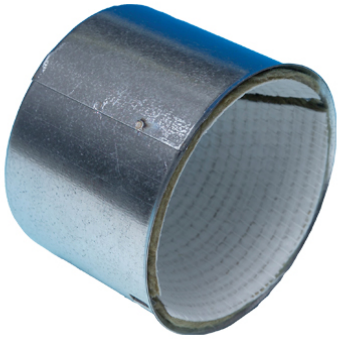

Zubehör & Ersatzteile

Artikel-Nr.	Beschreibung
10KSOV10003	ABLUFTVENTIL KSO-V STAHL NW 100; RAL 9003
10KKL100	EINBAURAHMEN KKL STAHL VERZ. NW 99; T=50

Nachweise & Zertifikate

Dokument	Nummer	Stand
Ausschreibungstext (60 kB)	10035968	06/2025

Abruf 24.11.2026 · Seite 1 von 1
Änderungen vorbehalten. Alle Rechte vorbehalten.
Alle Fotos Symbolfotos