Schallschutz

UMLENKSCHALLD. USD NW 100

BxHxL 280x200x1000

Artikelnummer	Type	Rund/Eckig	Durchmesser
08USD100	USD	Rund	100 mm

Merkmale

- **Material:** Stahlblech verzinkt
- Kulissen mit Oberfläche **aus Glasseide**
- **Luftanschluss:** Ø 100 mm (System SAFE)
- **Dämpfung bei** 250 Hz: 29 dB

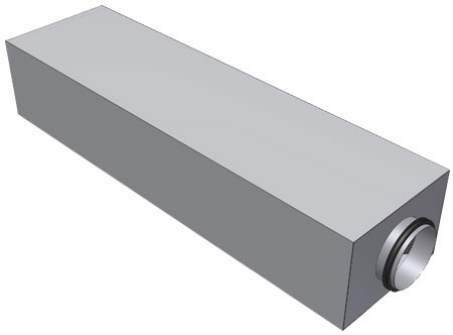

Technische Daten

Abmessungen (mm)

Länge	1.000 mm
Breite	280 mm
Höhe	200 mm

Gewicht (kg)

Netto	10,2 kg
Brutto	10,2 kg

Zubehör & Ersatzteile

Artikel-Nr.	Beschreibung
11BU010015	BOGEN SAFE BU VERZINKT NW 100/15°; R=D; gepreßt
11BU010030	BOGEN SAFE BU VERZINKT NW 100/30°; R=D; gepreßt
11BU010060	BOGEN SAFE BU VERZINKT NW 100/60°; R=D; gepreßt
11BU010045	BOGEN SAFE BU VERZINKT NW 100/45°; R=D; gepreßt
11RCU100080	REDUKTION SAFE RCU VERZINKT NW 100/80; zentr.; gepresst
11TCPU100080	ABZWEIGER 90° SAFE TCPU VERZ NW 100/80; mit PSU montiert
11TCPU100100	ABZWEIGER 90° SAFE TCPU VERZ NW 100/100; mit PSU montiert
11PSU100080	SATTELSTÜCK SAFE PSU VERZ. NW 100/80; gepresst
11PSU100100	SATTELSTÜCK SAFE PSU VERZ. NW 100/100; gepresst
11RCFU100080	REDUKTION SAFE RCFU VERZINKT NW 100/80; zentr.; gepresst
11ESU0100	ENDDECKEL SAFE ESU NW 100; verzinkt

J. Pichler Gesellschaft m.b.H. · 9021 Klagenfurt · www.pichlerluft.at
office@pichlerluft.at · +43 (0)463 32769

Änderungen vorbehalten. Alle Rechte vorbehalten.
Alle Fotos Symbolfotos

Artikel-Nr.	Beschreibung
11ESHU0100	ENDDECKEL SAFE ESHU NW 100; verzinkt; mit Griff
11NPU0100	NIPPEL SAFE NPU NW 100 Rohrverbinder; verzinkt
11MF1000	MUFFE MF NW 1000 verz., für Formstücke
11YVU01000080	HOSENSTÜCK 45° SAFE YVU VERZ NW 100/80

Nachweise & Zertifikate

Dokument	Nummer	Stand
Technische Daten (424 kB)	10064400	01/2026
Ausschreibungstext (35 kB)	10100712	01/2026
Hygiene Zertifikat (258 kB)	10064402	05/2026

Abruf 23.11.2026 · Seite 2 von 2
Änderungen vorbehalten. Alle Rechte vorbehalten.
Alle Fotos Symbolfotos