Ventile

# SAUGNISCHE GERADE SNG VERZ.

125ILU/2x63ILU

| Artikelnummer | Ausführung | Type | Durchmesser |
|---|---|---|---|
| 08SNG125263NP | Komflex rund 75 | Saugnische | – |

## Merkmale

- **Material:** Stahlblech verzinkt
- **Luftanschlüsse:** 2 x Ø 63 mm für KomFlex 75
- **Ventilanschluss:** Ø 125 mm (System SAFE)
- **Abmessungen:** B x H x L = 315 x 170 x 45 mm
- **Ausführung:** gerade

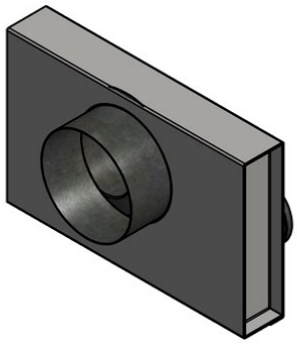

## Technische Daten

### Gewicht (kg)

| | |
|---|---|
| Netto | 1,14 kg |

## Zubehör & Ersatzteile

| Artikel-Nr. | Beschreibung |
|---|---|
| 11SR0125053 | SR-ROHR VERZ. NW 125 WS 0,5 LÄNGE 3M |
| 08KOMFLEX75W | ZWEISCHICHTIGES WELLROHR 75 IDxAD 63x75; PE weiß; L=50 m |
| 08KOMFLEX90W | ZWEISCHICHTIGES WELLROHR 90 IDxAD 75x90; PE weiß; L=50 m |
| 08KOMFLEXOV132 | ZWEISCHICHTIGES WELLROHR OV BxH 132x52; PE blau; L=20 m |
| 08EP6275 | ENDDECKEL EP KOMFLEX 75 Kunststoff rot |
| 08EP9275 | ENDDECKEL EP KOMFLEX 90 Kunststoff |

## Nachweise & Zertifikate

| Dokument | Nummer | Stand |
|---|---|---|
| Technische Daten (10,6 MB) | 10030629 | 11/2026 |
| Ausschreibungstext (136 kB) | 10084789 | 06/2025 |



Abruf 24.11.2026 · Seite 1 von 1
Änderungen vorbehalten. Alle Rechte vorbehalten.
Alle Fotos Symbolfotos