Ansaughauben

# AUSSENWANDEL. GETEILT NW 125

BxHxT 660x320x100; V2A

| Artikelnummer | Type | Durchmesser | Breite |
|---|---|---|---|
| 08AWEG125V2A | AWEG geteilt | 125 mm | 660 mm |

## Merkmale

- Geteiltes Außen- und Fortluft Element (2 Stück) zur Verblendung der Luftleitungen an der Fassade
- **Anschlussstutzen 2x ILU Ø125** montiert
- Für Montage übereinander und nebeneinader geeignet
  Edelstahlblech V2A, Front geschliffen **(Korn 220)**

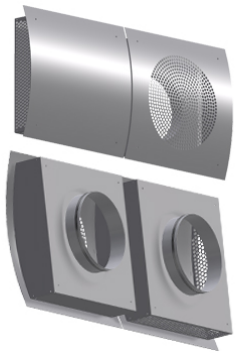

## Technische Daten

### Abmessungen (mm)

| | |
|---|---|
| Breite | 660 mm |
| Höhe | 320 mm |
| Tiefe | 100 mm |

### Gewicht (kg)

| | |
|---|---|
| Netto | 4,5 kg |



Abruf 24.11.2026 · Seite 1 von 1
Änderungen vorbehalten. Alle Rechte vorbehalten.
Alle Fotos Symbolfotos