Ausblaselemente

AUSSENWANDEL. GETEILT NW 100

BxHxT 660x320x100; RAL 9010

Artikelnummer	Type	Durchmesser	Breite
08AWEG100	AWEG geteilt	100 mm	660 mm

Merkmale

- Geteiltes Außen- und Fortluft Element (2 Stück) zur Verblendung der Luftleitungen an der Fassade
- **Anschlussstutzen 2x ILU Ø100** montiert
- Für Montage übereinander und nebeneinader geeignet Stahlblech verzinkt, pulverbeschichtet **RAL9010**

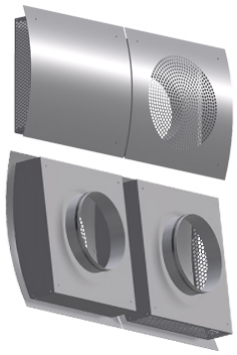

Technische Daten

Abmessungen (mm)

Breite	660 mm
Höhe	320 mm
Tiefe	100 mm

Gewicht (kg)

Netto	4,5 kg

Abruf 23.11.2026 · Seite 1 von 1
Änderungen vorbehalten. Alle Rechte vorbehalten.
Alle Fotos Symbolfotos