Ausblaselemente

AUSSENWANDEL. GETEILT NW 100

BxHxT 660x320x100; V2A

Artikelnummer	Type	Durchmesser	Breite
08AWEG100V2A	AWEG geteilt	100 mm	660 mm

Merkmale

- Geteiltes Außen- und Fortluft Element (2 Stück) zur Verblendung der Luftleitungen an der Fassade
- **Anschlussstutzen 2x ILU Ø100** montiert
- Für Montage übereinander und nebeneinader geeignet
  Edelstahlblech V2A, Front geschliffen **(Korn 220)**

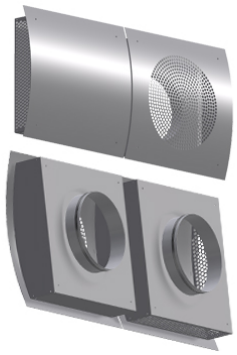

Technische Daten

Abmessungen (mm)

Breite	660 mm
Höhe	320 mm
Tiefe	100 mm

Gewicht (kg)

Netto	4,5 kg

Änderungen vorbehalten. Alle Rechte vorbehalten.
Alle Fotos Symbolfotos