Ausblaselemente

AUSSENWANDEL. GETEILT NW 200

BxHxT 848x401x100; V2A

Artikelnummer	Type	Durchmesser	Breite
08AWEG200V2A	AWEG geteilt	200 mm	848 mm

Merkmale

- Geteiltes Außen- und Fortluft Element (2 Stück) zur Verblendung der Luftleitungen an der Fassade
- **Anschlussstutzen 2x ILU Ø200** montiert
- Für Montage übereinander und nebeneinader geeignet
  Edelstahlblech V2A, Front geschliffen **(Korn 220)**

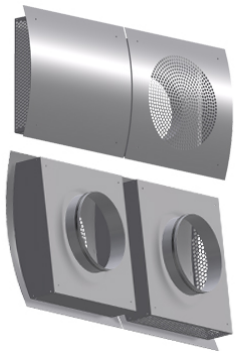

Technische Daten

Abmessungen (mm)

Breite	785 mm
Höhe	401 mm
Tiefe	100 mm

Gewicht (kg)

Netto	5,1 kg

Abruf 23.11.2026 · Seite 1 von 1
Änderungen vorbehalten. Alle Rechte vorbehalten.
Alle Fotos Symbolfotos