Ventilatoren

ROHRRADIALVENT CK315 C

NW 315; verzinkt

Artikelnummer	Type	Ausführung	Material
01CK315CERP	CK	Rohrventilator	Stahlblech verz.

Merkmale

- Leistungsstarker Radialventilator **(Metall)**
- Spannungssteuerbarer Außenläufermotor **mit rückwärtsgekrümmten Laufradschaufeln**
- Betriebssichere und bewährte Bauweise
- Installation **in jeder Einbaulage**

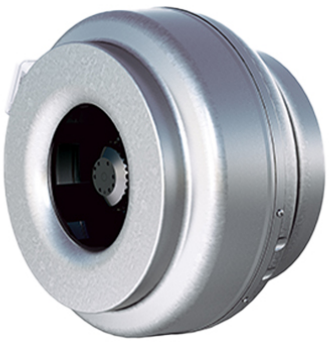

Zubehör & Ersatzteile

Artikel-Nr.	Beschreibung
07ETY15	ELEKTR.DREHZAHLREGLER ETY 15 (0,01 - 1,5 A)
07RE15G	REGLER 5-STUFIG RE 1.5 G 230 V / 50 Hz, max.1,5 A
01MKO12	MONTAGEKONSOLE MKO GR.1/2
07GS01	REVISIONSSCHALTER GS 01 Hauptkontakte 3 + 1xNO + 1xNC
01VBM315	VERBINDUNGSMANSCHETTE VBM NW 315; verzinkt
01RSK315	RÜCKSCHLAGKLAPPE RSK 315 verzinkt; federbelastet
01SG31501	BERÜHRUNGSSCHUTZG. SG 315 01 verz.
01FD315	FILTERKASSETTE FD 315 Rahmenfilter ISO Coarse 75%
01FDI315	FILTERKASSETTE FDI 315 Taschenfilter ISO ePM10 65%
01FTW315	WASSER-HEIZREGISTER FTW NW 315; BxHxL 506x508x648
01STR0315	SEGELTUCHSTUTZEN STR 315 FLEXIBLE VERBINDUNG
07CONP1000	KONSTANTDRUCKREGELUNG CON P1000
11SL3010031509	SCHALLDÄMPFER SAFE SLU 3010 NW 315; L=900; verzinkt

Nachweise & Zertifikate

Dokument	Nummer	Stand
Technische Daten (11,5 MB)	10160099	07/2024

Abruf 23.11.2026 · Seite 1 von 1
Änderungen vorbehalten. Alle Rechte vorbehalten.
Alle Fotos Symbolfotos