Ventilatoren

EC-ROHRVENTILATOR KUNSTST.

P-EM 125 EC 01

Artikelnummer	Type	Ausführung	Material
01PEM125EC01	PEM/PEMI	Rohrventilator	Kunststoff

Merkmale

- Diagonallaufrad mit nachgeschaltetem dreidimensionalem Leitapparat
- EC Motor, 3-stufig
- Integrierte Elektronik
- Interne elektronische Temperaturüberwachung
- Kunststoffgehäuse

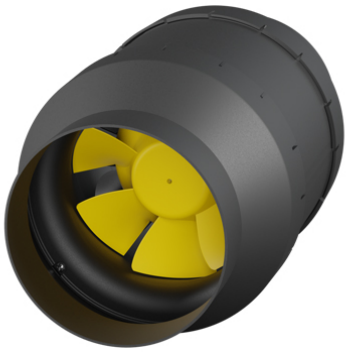

Technische Daten

Abmessungen (mm)

Länge	125 mm
Breite	124 mm
Höhe	124 mm

Zubehör & Ersatzteile

Artikel-Nr.	Beschreibung
07GS03	REVISIONSSCHALTER GS 03 Hauptkontakte 6 + 2xNO + 1xNC
07MTS	3-STUFENSCHALTER MTS
01VBM125	VERBINDUNGSMANSCHETTE VBM NW 125; verzinkt
01RSK125	RÜCKSCHLAGKLAPPE RSK 125 verzinkt; federbelastet
01SG12501	BERÜHRUNGSSCHUTZG. SG 125 01 verz.
01FD125	FILTERKASSETTE FD 125 Rahmenfilter ISO Coarse 75%
01FDI125	FILTERKASSETTE FDI 125 Taschenfilter ISO ePM10 65%
01FTW125	WASSER-HEIZREGISTER FTW NW 125; BxHxL 306x308x648
01STR0125	SEGELTUCHSTUTZEN STR 125 FLEXIBLE VERBINDUNG
11SL3005012509	SCHALLDÄMPFER SAFE SLU 3005 NW 125; L=900; verzinkt

Abruf 24.11.2026 · Seite 1 von 2
Änderungen vorbehalten. Alle Rechte vorbehalten.
Alle Fotos Symbolfotos

Nachweise & Zertifikate

Dokument	Nummer	Stand
Technische Daten (11,5 MB)	10160028	07/2024
Betriebsanleitung (846 KB)	WF00018157	11/2025
Ausschreibungstext (53 KB)	10146530	07/2024

Abruf 24.11.2026 · Seite 2 von 2
Änderungen vorbehalten. Alle Rechte vorbehalten.
Alle Fotos Symbolfotos