Ventilatoren

EC-ROHRVENTILATOR KUNSTST.

P-EM DUO 250 EC K 02

Artikelnummer	Type	Ausführung	Material
01PEMDUO250ECK2	PEMDUO	Rohrventilator	Kunststoff

Merkmale

- Effizienter Diagonalventilator, redundanter Betrieb
- Optimal abgestimmte und **CFD-optimierte Aerodynamik**
- Schallisoliertes Gehäuse aus verzinktem Stahlblech
- Hocheffizienter **EC-Motor**, stufenlos regelbar
- **Eingebauter ETAMASTER** mit höchster Effizienz
- Für Aussenaufstellung geeignet

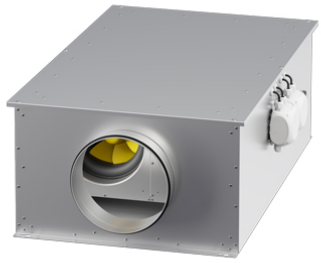

Zubehör & Ersatzteile

Artikel-Nr.	Beschreibung
07GS03	REVISIONSSCHALTER GS 03 Hauptkontakte 6 + 2xNO + 1xNC
07MTP20	STEUERGERÄT MTP 20
01VBM250	VERBINDUNGSMANSCHETTE VBM NW 250; verzinkt
01RSK315	RÜCKSCHLAGKLAPPE RSK 315 verzinkt; federbelastet
01SG25001	BERÜHRUNGSSCHUTZG. SG 250 01 verz.
01FD250	FILTERKASSETTE FD 250 Rahmenfilter ISO Coarse 75%
01FDI250	FILTERKASSETTE FDI 250 Taschenfilter ISO ePM10 65%
01FTW250	WASSER-HEIZREGISTER FTW NW 250; BxHxL 306x308x648
01STR0250	SEGELTUCHSTUTZEN STR 250 FLEXIBLE VERBINDUNG
07CONP1000	KONSTANTDRUCKREGELUNG CON P1000

Nachweise & Zertifikate

Dokument	Nummer	Stand
Technische Daten (11,5 MB)	WF00019440	12/2025
Betriebsanleitung (846 KB)	WF00019441	12/2025

Abruf 23.11.2026 · Seite 1 von 1
Änderungen vorbehalten. Alle Rechte vorbehalten.
Alle Fotos Symbolfotos