Ventilatoren

ROHRVENTILATOR VOLLISOLIERT

P-EMI 160 E2M O 01

Artikelnummer	Type	Ausführung	Material
01PEMI160E2MO01	PEM/PEMI	Rohrventilator	Stahlblech verz.

Merkmale

- Innovativer, **hocheffizienter Diagonalventilator**
- Optimal abgestimmte, **CFD-optimierte Aerodynamik**
- Gehäuse aus schlagfestem, **verstärktem Polypropylen**
- Robuster **AC-Motor, 3-stufig steuerbar**
- Fördermitteltemperatur **bis 60 °C im Dauerbetrieb**
- Seit 2012 der Maßstab für Effizienz

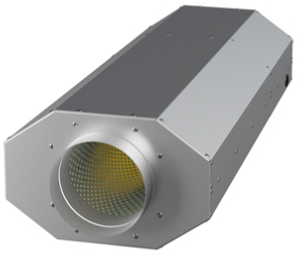

Zubehör & Ersatzteile

Artikel-Nr.	Beschreibung
07MTS	3-STUFENSCHALTER MTS
07GS03	REVISIONSSCHALTER GS 03 Hauptkontakte 6 + 2xNO + 1xNC
01VBM160	VERBINDUNGSMANSCHETTE VBM NW 160; verzinkt
01RSK160	RÜCKSCHLAGKLAPPE RSK 160 verzinkt; federbelastet

Nachweise & Zertifikate

Dokument	Nummer	Stand
Technische Daten (11,5 MB)	WF00015578	08/2025
Betriebsanleitung (2,4 MB)	WF00018147	11/2025

Abruf 23.11.2026 · Seite 1 von 1
Änderungen vorbehalten. Alle Rechte vorbehalten.
Alle Fotos Symbolfotos