Ventilatoren

EC-ROHRVENTILATOR VOLLISOL.

P-EMI 160 EC O 01

Artikelnummer	Type	Ausführung	Material
01PEMI160ECO01	PEM/PEMI	Rohrventilator	Stahlblech verz.

Merkmale

- Hocheffizienter, **isolierter Diagonalventilator**
- Optimale Schalldämpfung durch Schalldämpfer
- Sehr kompaktes Gehäuse aus verzinktem Stahlblech
- Hocheffizienter **EC-Motor,** stufenlos regelbar
- Höchste aerodynamische Effizienz
- Fördermitteltemperatur **bis 45 °C im Dauerbetrieb**

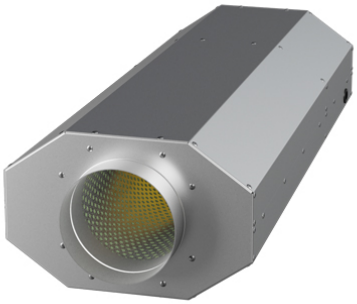

Zubehör & Ersatzteile

Artikel-Nr.	Beschreibung
07MTP20	STEUERGERÄT MTP 20
07GS03	REVISIONSSCHALTER GS 03 Hauptkontakte 6 + 2xNO + 1xNC
01VBM160	VERBINDUNGSMANSCHETTE VBM NW 160; verzinkt
01RSK160	RÜCKSCHLAGKLAPPE RSK 160 verzinkt; federbelastet

Nachweise & Zertifikate

Dokument	Nummer	Stand
Technische Daten (11,5 MB)	WF00015583	08/2025
Betriebsanleitung (846 KB)	WF00018171	11/2025

Änderungen vorbehalten. Alle Rechte vorbehalten.
Alle Fotos Symbolfotos