Ventilatoren

EC-ROHRVENTILATOR VOLLISOL.

P-EMI 355 EC O 02

Artikelnummer	Type	Ausführung	Material
01PEMI355ECO02	PEM/PEMI	Rohrventilator	Stahlblech verz.

Merkmale

- EC-Etamaster. Diagonalventilator mit 3-dimensional geformten Laufradschaufeln. Elektr. kommutierter Permanentmagnetmotor, wirkungsgradoptimiert.
- Horizontaler und vertikaler Einbau möglich.
- Optimierte, sehr hohe Schalldämmung durch integr. ansaugseitigen Schalldämpfer und Schallisolierung mit Mineralwolle.
- **Material Gehäuse:** Stahlblech verzinkt
- **Luftanschluss:** NW 355 mm
- **max. Volumenstrom:** 4745 m3/h
- **max. Wirkungsgrad:** 65,3 %
- **Nennleistungsaufnahme:** 723 W

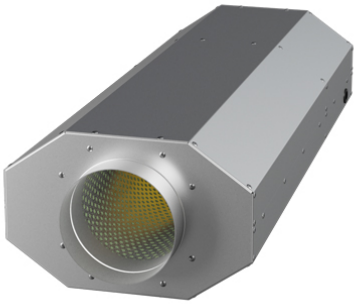

Zubehör & Ersatzteile

Artikel-Nr.	Beschreibung
07MTP20	STEUERGERÄT MTP 20
07GS03	REVISIONSSCHALTER GS 03 Hauptkontakte 6 + 2xNO + 1xNC
01VBM355	VERBINDUNGSMANSCHETTE VBM NW 355; verzinkt
01RSK355	RÜCKSCHLAGKLAPPE RSK 355 verzinkt; federbelastet

Nachweise & Zertifikate

Dokument	Nummer	Stand
Technische Daten (11,5 MB)	WF00015971	08/2025
Betriebsanleitung (846 KB)	WF00018176	11/2025

Abruf 23.11.2026 · Seite 1 von 1
Änderungen vorbehalten. Alle Rechte vorbehalten.
Alle Fotos Symbolfotos