Ventilatoren

ROHRVENTILATOR VOLLISOLIERT

P-EMI 400 E4M 120W O 01

Artikelnummer	Type	Ausführung	Material
01PEMI400E4MO01	PEM/PEMI	Rohrventilator	Stahlblech verz.

Merkmale

- Etamaster. Diagonalventilator mit 3-dimensional geformten Laufradschaufeln. Asynchron Kondensatormotor mit 3 Drehzahlstufen. Horizontaler und vertikaler Einbau möglich. Optimierte, sehr hohe Schalldämmung durch integrierten ansaugseitigen Schalldämpfer und Schallisolier. mit Mineralwolle.
- **Material Gehäuse:** Stahlblech verzinkt
- **Luftanschluss:** NW 400 mm
- **max. Volumenstrom:** 3340 m3/h
- **max. Wirkungsgrad:** 55,1 %
- **Nennleistungsaufnahme:** 215 W

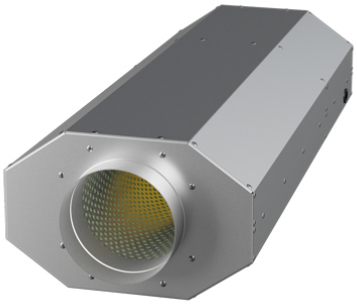

Zubehör & Ersatzteile

Artikel-Nr.	Beschreibung
07MTS	3-STUFENSCHALTER MTS
07GS03	REVISIONSSCHALTER GS 03 Hauptkontakte 6 + 2xNO + 1xNC
01VBM400	VERBINDUNGSMANSCHETTE VBM NW 400; verzinkt
01RSK400	RÜCKSCHLAGKLAPPE RSK 400 verzinkt; federbelastet

Nachweise & Zertifikate

Dokument	Nummer	Stand
Technische Daten (11,5 MB)	WF00015972	08/2025

Abruf 24.11.2026 · Seite 1 von 1
Änderungen vorbehalten. Alle Rechte vorbehalten.
Alle Fotos Symbolfotos