Ventilatoren

EC-ROHRVENTILATOR VOLLISOL.

P-EMI 400 EC O 01

Artikelnummer	Type	Ausführung	Material
01PEMI400ECO01	PEM/PEMI	Rohrventilator	Stahlblech verz.

Anwendung

EC-Etamaster. Diagonalventilator mit 3-dimensional geformten Laufradschaufeln. Elektr. kommutierter Permanentmagnetmotor, wirkungsgradoptimiert.
Horizontaler und vertikaler Einbau möglich.
Optimierte, sehr hohe Schalldämmung durch integr.ansaugseitigen Schalldämpfer und Schallisolierung mit Mineralwolle.

Merkmale

- **Material Gehäuse:** Stahlblech verzinkt
- **Luftanschluss:** NW 400 mm
- **max. Volumenstrom:** 5760 m3/h
- **max. Wirkungsgrad:** 67,6 %
- **Nennleistungsaufnahme:** 715 W

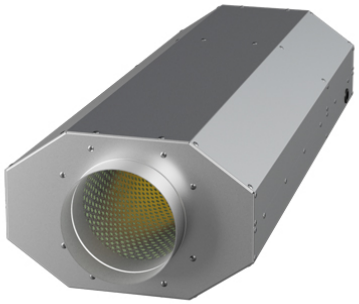

Zubehör & Ersatzteile

Artikel-Nr.	Beschreibung
07MTP20	STEUERGERÄT MTP 20
07GS03	REVISIONSSCHALTER GS 03 Hauptkontakte 6 + 2xNO + 1xNC
01VBM400	VERBINDUNGSMANSCHETTE VBM NW 400; verzinkt
01RSK400	RÜCKSCHLAGKLAPPE RSK 400 verzinkt; federbelastet

Nachweise & Zertifikate

Dokument	Nummer	Stand
Technische Daten (11,5 MB)	WF00015601	08/2025
Betriebsanleitung (846 KB)	WF00018177	11/2025

Abruf 23.11.2026 · Seite 1 von 1
Änderungen vorbehalten. Alle Rechte vorbehalten.
Alle Fotos Symbolfotos