Ventilatoren

ABLUFTVENTILATOR

P-MPC 225 E2 T21

Artikelnummer	Type	Ausführung	Material
02PMPC225E2T21	PMPC	Abluftventilator	Stahlblech verz.

Merkmale

- Kubische Ventilatorbox, **hochflexibel** für verschiedene Einsatzmöglichkeiten verwendbar
- Fördermitteltemperaturen bis **max. 80 °C** zulässig
- Motor nach **VDI 2052** außerhalb des Förderluftstroms
- Variable Gestaltung der Ausblasrichtung **(rechts, links, oben)**
- **Eine Seite wird offen geliefert!**

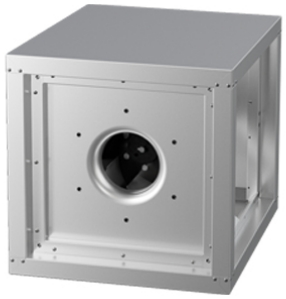

Technische Daten

Abmessungen (mm)

Länge	414 mm
Breite	500 mm
Höhe	500 mm

Gewicht (kg)

Netto	35,9 kg
Brutto	35,9 kg

Zubehör & Ersatzteile

Artikel-Nr.	Beschreibung
07RET2KTG	REGLER 5-STUFIG RET 2 KTG 230 V / 50 Hz, max.2 A
07GS01	REVISIONSSCHALTER GS 01 Hauptkontakte 3 + 1xNO + 1xNC
02WSHMPC01	WETTERSCHUTZHAUBE VERZINKT WSH MPC 01
02WSGMPC500	WETTERSCHUTZGITTER WSG MPC 500, verzinkt
02USM500315	ÜBERGANGSSTUTZEN USM 500 315; verzinkt; isoliert
02USM500355	ÜBERGANGSSTUTZEN USM 500 355; verzinkt; isoliert
02RDMPC500	REGENDACH RD MPC 500, verzinkt
02GRMPC01	GRUNDRAHMEN GR MPC 01 VERZ. für MPC 225-280, MPC 225-315 T
02MBMPC01	MOTORSCHUTZBLENDE MB MPC 01, verzinkt
01VBM315	VERBINDUNGSMANSCHETTE VBM NW 315; verzinkt
11ILU0315	BUNDKRAGEN SAFE ILU NW 315; verzinkt

J. Pichler Gesellschaft m.b.H. · 9021 Klagenfurt · www.pichlerluft.at
office@pichlerluft.at · +43 (0)463 32769

Änderungen vorbehalten. Alle Rechte vorbehalten.
Alle Fotos Symbolfotos

Nachweise & Zertifikate

Dokument	Nummer	Stand
Technische Daten (2,94 MB)	10160194	11/2025
Bedienungsanleitung (1,4 MB)	WF00018282	11/2025
Ausschreibungstext (51 KB)	10143442	07/2024

Abruf 24.11.2026 · Seite 2 von 2
Änderungen vorbehalten. Alle Rechte vorbehalten.
Alle Fotos Symbolfotos