Ventilatoren

EC-ABLUFTVENTILATOR

P-MPC 280 EC 40

Artikelnummer	Type	Ausführung	Material
02PMPC280EC40	PMPC	Abluftventilator	Stahlblech verz.

Merkmale

- Rückwärtsgekrümmtes Radiallaufrad
- Variable Ausblasrichtung rechts / links / oben
- Stahlblechgehäuse doppelwandig, 30 mm Mineralwolle
- Hocheffizienter EC-Motor, stufenlos regelbar
- Fördermitteltemperatur bis 55 °C im Dauerbetrieb
- Mit Bodenwanne

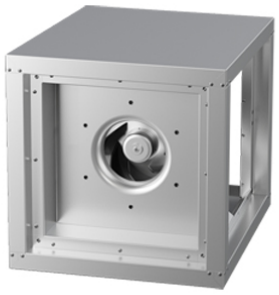

Technische Daten

Abmessungen (mm)

Breite	500 mm
Höhe	500 mm
Tiefe	500 mm

Gewicht (kg)

Netto	29,1 kg

Zubehör & Ersatzteile

Artikel-Nr.	Beschreibung
07MTP20	STEUERGERÄT MTP 20
02GRMPC01	GRUNDRAHMEN GR MPC 01 VERZ. für MPC 225-280, MPC 225-315 T
07GS03	REVISIONSSCHALTER GS 03 Hauptkontakte 6 + 2xNO + 1xNC
11ILU0315	BUNDKRAGEN SAFE ILU NW 315; verzinkt
01VBM315	VERBINDUNGSMANSCHETTE VBM NW 315; verzinkt

Nachweise & Zertifikate

Dokument	Nummer	Stand
Technische Daten (2,94 MB)	10160206	11/2025
Bedienungsanleitung (1,4 MB)	WF00018285	11/2025
Ausschreibungstext (52 KB)	10144870	07/2024

J. Pichler Gesellschaft m.b.H. · 9021 Klagenfurt · www.pichlerluft.at
office@pichlerluft.at · +43 (0)463 32769

Änderungen vorbehalten. Alle Rechte vorbehalten.
Alle Fotos Symbolfotos