Ventilatoren

EC-ABLUFTVENTILATOR

P-MPC 450 EC T30

Artikelnummer	Type	Ausführung	Material
02PMPC450ECT30	PMPC	Abluftventilator	Stahlblech verz.

Merkmale

- Rückwärtsgekrümmtes Radiallaufrad
- Abnehmbare Seitenwände, variable Ausblasrichtung
- Stahlblechgehäuse doppelwandig, 30 mm Mineralwolle
- EC-Motor außerhalb des Luftstroms, regelbar
- Fördermitteltemperatur bis 120 °C im Dauerbetrieb
- Gehäuseboden mit integriertem Ablauf ausgebildet

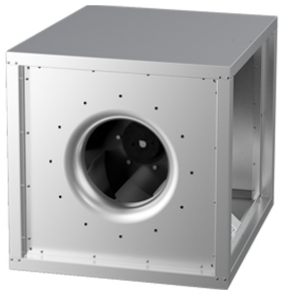

Technische Daten

Abmessungen (mm)

Länge	700 mm
Breite	752 mm
Höhe	700 mm

Gewicht (kg)

Netto	73 kg
Brutto	73 kg

Zubehör & Ersatzteile

Artikel-Nr.	Beschreibung
07MTP20	STEUERGERÄT MTP 20
07GS03	REVISIONSSCHALTER GS 03 Hauptkontakte 6 + 2xNO + 1xNC
07CONP1000	KONSTANTDRUCKREGELUNG CON P1000
02GRMPC02	GRUNDRAHMEN GR MPC 02 VERZ. für MPC 315-450, MPC 355-500 T
02WSHMPC02	WETTERSCHUTZHAUBE VERZINKT WSH MPC 02
02WSGMPC700	WETTERSCHUTZGITTER WSG MPC 700, verzinkt
02MBMPC02	MOTORSCHUTZBLENDE MB MPC 02, verzinkt
02USM700400	ÜBERGANGSSTUTZEN USM 700 400; verzinkt; isoliert
02USM700450	ÜBERGANGSSTUTZEN USM 700 450; verzinkt; isoliert
02USM700500	ÜBERGANGSSTUTZEN USM 700 500; verzinkt; isoliert

J. Pichler Gesellschaft m.b.H. · 9021 Klagenfurt · www.pichlerluft.at
office@pichlerluft.at · +43 (0)463 32769

Änderungen vorbehalten. Alle Rechte vorbehalten.
Alle Fotos Symbolfotos

Artikel-Nr.	Beschreibung
02RDMPC700	REGENDACH RD MPC 700, verzinkt
11ILU0560	BUNDKRAGEN SAFE ILU NW 560; verzinkt

Nachweise & Zertifikate

Dokument	Nummer	Stand
Technische Daten (2,94 MB)	10160233	07/2024
Ausschreibungstext (51 KB)	10144093	07/2024

J. Pichler Gesellschaft m.b.H. · 9021 Klagenfurt · www.pichlerluft.at
office@pichlerluft.at · +43 (0)463 32769

Änderungen vorbehalten. Alle Rechte vorbehalten.
Alle Fotos Symbolfotos