Ventilatoren

ABLUFTVENTILATOR

P-MPC 800 D6 40

Artikelnummer	Type	Ausführung	Material
02PMPC800D640	PMPC	Abluftventilator	Stahlblech verz.

Merkmale

- Rückwärtsgekrümmter Radialventilator
- Variable Ausblasrichtung rechts / links / linear
- **Material Gehäuse:** verzinktem Stahlblech
- **IE3-Motor**, frequenzsteuerbar
- Motorschutz über FU oder Motorschutzschalter
- Mit Bodenwanne
- **Abmessungen TxBxH:** 1200x1200x1200 mm
- **Gewicht:** 248 kg
- **max. Volumenstrom:** 22560 m³/h

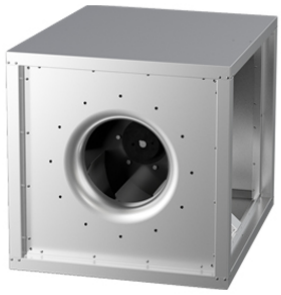

Zubehör & Ersatzteile

Artikel-Nr.	Beschreibung
07ER32554GV2	FREQUENZUMRICHTER 5,5kW ER321-5.5/4G-V2 IP55
07GS03	REVISIONSSCHALTER GS 03 Hauptkontakte 6 + 2xNO + 1xNC
11ILU1000	BUNDKRAGEN SAFE ILU NW 1000; verzinkt

Nachweise & Zertifikate

Dokument	Nummer	Stand
Technische Daten (2,23 MB)	WF00015774	08/2025
Bedienungsanleitung (2,3 MB)	WF00018315	11/2025

Abruf 23.11.2026 · Seite 1 von 1
Änderungen vorbehalten. Alle Rechte vorbehalten.
Alle Fotos Symbolfotos