Ventilatoren

# EC-ABLUFTVENTILATOR

P-MPC T 560 EC I K 01

| Artikelnummer | Type | Ausführung | Material |
|---|---|---|---|
| 02PMPCT560ECIK01 | PMPC | Abluftventilator | Stahlblech verz. |

## Merkmale

- Rückwärtsgekrümmtes Radiallaufrad
- Variable Ausblasrichtung
- **Material Gehäuse:** Stahlblech
- **EC-Motor** außerhalb des Luftstroms, steuerbar
- Gehäuseboden mit integriertem Ablauf
- **Abmessungen TxBxH:** 900x952x900 mm
- **Gewicht:** 105 kg
- **max. Volumenstrom:** 13590 m³/h
- **max. Fördermitteltemperatur:** 120 °C

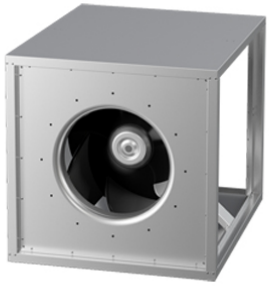

## Zubehör & Ersatzteile

| Artikel-Nr. | Beschreibung |
|---|---|
| 02GRMPC02 | GRUNDRAHMEN GR MPC 02 VERZ. für MPC 315-450, MPC 355-500 T |
| 07GS03 | REVISIONSSCHALTER GS 03 Hauptkontakte 6 + 2xNO + 1xNC |
| 07MTP20 | STEUERGERÄT MTP 20 |
| 11ILU0710 | BUNDKRAGEN SAFE ILU NW 710; verzinkt |

## Nachweise & Zertifikate

| Dokument | Nummer | Stand |
|---|---|---|
| Technische Daten (2,23 MB) | WF00015786 | 08/2025 |


J. Pichler Gesellschaft m.b.H. · 9021 Klagenfurt · www.pichlerluft.at
office@pichlerluft.at · +43 (0)463 32769


Änderungen vorbehalten. Alle Rechte vorbehalten.
Alle Fotos Symbolfotos