Ventilatoren

EC-DACHVENTILATOR METALL

P-DVA 250 EC O C 01

Artikelnummer	Type	Ausführung	Material
03PDVA250ECOC01	PDVA	Dachventilator	Aluminium

Merkmale

- Vertikal ausblasend Radialventilator
- Rückwärts gekrümmtes Laufrad
- **Material Gehäuse:** Aluminium AlMg3
- **EC-Motor**, stufenlos regelbar
- **Abmessungen LxBxH:** 388x388x225 mm
- **Gewicht:** 6 kg
- **max. Volumenstrom:** 1165 m³/h

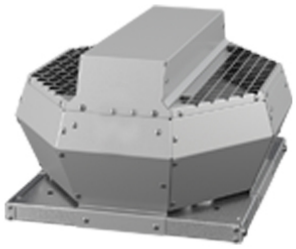

Nachweise & Zertifikate

Dokument	Nummer	Stand
Bedienungsanleitung	WF00018427	11/2025

Abruf 24.11.2026 · Seite 1 von 1
Änderungen vorbehalten. Alle Rechte vorbehalten.
Alle Fotos Symbolfotos