Ventilatoren

# DACHVENTILATOR METALL

P-DVA 315 E4 42

| Artikelnummer | Type | Ausführung | Material |
|---|---|---|---|
| 03PDVA315E442 | PDVA | Dachventilator | Aluminium |

## Merkmale

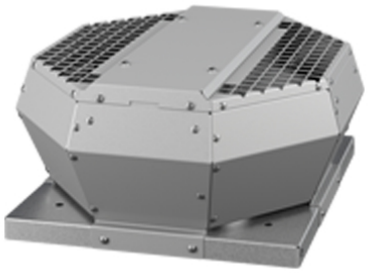

- Rückwärtsgekrümmter Radialventilator
- Drehzahlsteuerbar, integrierter Thermoschalter
- Wartungsfreie Kugellager, inkl. Vogelschutzgitter
- **Vertikal ausblasend**
- **Anschluss:** NW 315 mm
- **Material Gehäuse:** Aluminium (AlMg3)
- **max. Volumenstrom:** 1535 m3/h
- **max. Fördermitteltemperatur:** 70 °C
- **max. Nennleistungsaufnahme:** 113 W
- **max. Wirkungsgrad:** 33,1 %

## Technische Daten

### Abmessungen (mm)

| | |
|---|---|
| Länge | 541 mm |
| Breite | 541 mm |
| Höhe | 249 mm |

### Gewicht (kg)

| | |
|---|---|
| Netto | 8,7 kg |

## Nachweise & Zertifikate

| Dokument | Nummer | Stand |
|---|---|---|
| Bedienungsanleitung (400 KB) | WF00018414 | 11/2025 |



Abruf 23.11.2026 · Seite 1 von 1
Änderungen vorbehalten. Alle Rechte vorbehalten.
Alle Fotos Symbolfotos