Ventilatoren

DACHVENTILATOR METALL

P-DVL 560 D4 RK 01

Artikelnummer	Type	Ausführung	Material
03PDVL560D4RK01	PDVL	Dachventilator	Aluminium

Anwendung

Dach-Radialventilator mit rückwärts gekrümmtem Laufrad, vertikalem Ausblas, AC-Motor, stufenlos steuerbar und integr. Geräteschalter. Gehäuse aus Aluminium AlMg3, aufklappbar.

Merkmale

- **Max. Volumenstrom:** 13080 m³/h
- **Max. Gesamtleistungsaufnahme:** 2604 W
- **Max. stat. Wirkungsgrad:** 63 %
- **Fördermitteltemperatur:** bis 60 °C

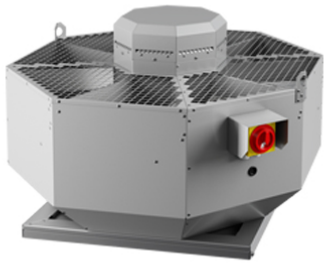

Technische Daten

Abmessungen (mm)

Länge	1 136 mm
Breite	1 136 mm
Höhe	730 mm

Gewicht (kg)

Netto	80 kg

Zubehör & Ersatzteile

Artikel-Nr.	Beschreibung
03DAF560	ANSAUGFLANSCH DAF 560, verzinkt.
03DAS560	ANSAUGSTUTZEN DAS 560, verzinkt.
03DVK560	VERSCHLUSSKLAPPE DVK 560 10 verzinkt; selbsttätig
07ER3210754K	FREQUENZUMRICHTER 0,75kW ER321-0.75/4K
07MTP20	STEUERGERÄT MTP 20
03DAP560	DACHADAPTERPLATTE - DAP 560 verzinkt Größe: 895x895mm
03DSF56010	FLACHDACHSOCKEL DSF 560-10, Aluminium
03DSS56010	SOCKELSCHALLDÄMPFER DSS 560-10, Aluminium

Abruf 24.11.2026 · Seite 1 von 2
Änderungen vorbehalten. Alle Rechte vorbehalten.
Alle Fotos Symbolfotos

Nachweise & Zertifikate

Dokument	Nummer	Stand
Bedienungsanleitung	WF00018513	11/2025

Änderungen vorbehalten. Alle Rechte vorbehalten.
Alle Fotos Symbolfotos