Feuerschutzabschlüsse

BRANDROHRMANSCHETTE

BRM/V60/DN160

Artikelnummer	Type	Ausführung	Nenngröße
09BRMV60DN160	BRM V60	für Kunststoffrohre	110

Anwendung

Brandschutzmanschette **RORCOL V60** für Kunststoffrohre aus PE, PP, PVC, Mehrschichtrohre sowie für Pelletsleitungen. Geprüft nach **ÖNORM EN 1366** Teil 3 und EI90/EI120 „U/U" klassifiziert gemäß **ÖNORM EN 13501** Teil 2. CE Kennzeichnung gemäß der Baustoffliste ETAG 026 Teil 2. **60mm** tiefes Edelstahlgehäuse mit integrierter Montagelaschenverlängerung und innenliegendem Dämmschichtbildner, der ab ca. **150°C** dreidimensional expandiert. Geeignet für den Auf- und Einbau sowie Sonderanwendungen: Muffe, schräge Rohrdurchführungen, Omega-Anwendung. Zugelassen für einseitig beplankte Schachtwände = **40mm, Massiv- und Ständerwände = 100mm**, Brettsperrholzdecken, Massivdecken = 150mm sowie EPS-Leichtbeton = 200mm. Geprüft und klassifiziert in Weichschottsystemen für Wände und Decken. Verwendbar für Kunststoffrohre ohne oder mit Isolierung (Polyethylen, geschlossenzelligem Elastomerschaum, alukaschierter Mineralwolle, Polyestervlies oder Verbund-Schalldämmisolierung). Alle Typen der RORCOL Brandschutzmanschette dürfen mit Nullabstand angewendet werden. Für den Einbau in **EPS-Leichtbetonblöcken = 200mm** ist die Verwendung von Montagenhilfen erforderlich.

Merkmale

- Gehäuse aus **NIROSTA, U/U OFFEN / OFFEN geprüft**, dadurch keine Anwendungsfehler möglich
- **Nullabstand** zwischen den Brandschutzmanschetten
- Abschottungen von Kunststoffrohren **bis Ø 250mm**
- Für **alle gängigen Rohr- und Isoliermaterialien** sowie Kombinationen geprüft
- Auch **für Rohre mit Schalldämmisolierung**
- Für den Auf- und Einbau in Wände und Decken geprüft, **Klassifizierung bis EI 120**
- Geringe Bauhöhe
- Für den Einbau in verschiedenste Tragkonstruktionen: **einseitig beplankte Gipskartonschachtwände, 2 x 20 mm, 3 x 15 mm, 2 x 25 mm ohne und mit Mineralwolle.**

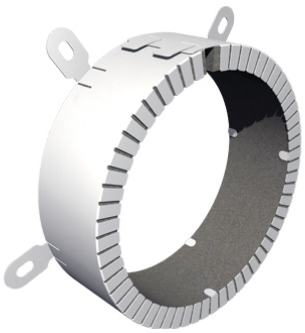

Zubehör & Ersatzteile

Artikel-Nr.	Beschreibung
09AFBSFM310	BRANDSCHUTZFUGENMASSE Kartusche 310 ml

J. Pichler Gesellschaft m.b.H. · 9021 Klagenfurt · www.pichlerluft.at
office@pichlerluft.at · +43 (0)463 32769

Änderungen vorbehalten. Alle Rechte vorbehalten.
Alle Fotos Symbolfotos

Nachweise & Zertifikate

Dokument	Nummer	Stand
Technische Daten (1,1 MB)	10084606	08/2024

Abruf 24.11.2026 · Seite 2 von 2
Änderungen vorbehalten. Alle Rechte vorbehalten.
Alle Fotos Symbolfotos