Feuerschutzabschlüsse

FEUERSCHUTZABSCHLUSS

FSAeco-ST DN125

Artikelnummer	Ausführung	TYPE	Klassifizierung
09FSAECOST125	Feuerschutzabschlüsse	FSA(eco)/FSA(eco) ST	FLI-VE(ho+ve)90

Merkmale

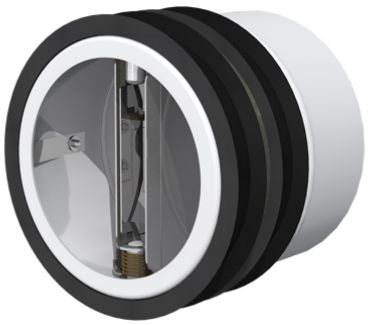

- Die Einschub-Feuerschutzabschlüsse FSAeco und FSAeco-ST (ohne/mit Anschlussstutzen) bestehen aus einem **weiß pulverbeschichteten Stahlblechgehäuse** sowie einem **mehrschichtigen Klappenblatt aus Edelstahl mit integriertem Dämmschichtbildner**.
- Sie sind für den **Einbau bzw. Nachrüstung** in Luftleitungen aus Wickelfalzrohren vorgesehen.
- Geprüft in einseitig beplankten **EI90 Schachtwänden** ab 40 mm, **Weichschottsystemen**, **Massivdecken**, **Prottelith Installationsblock = 200 mm**, **Tirotech Mörtelschott** sowie **Brettsperrholzdecken**.
- Der Einschub-Feuerschutzabschluss kann bei zusätzlicher Verwendung des **Brandschutzfugenbandes BFBL** auch für den **Einsatz in isolierten Luftleitungen** in Massivwänden und Massivdecken, sowie in Kombination mit dem **Brandschutzmodul PREMO BML** bei einseitig beplankten GKF-Schachtwänden und in Ständerwänden verwendet werden.
- Aufgrund der Gummilippendichtung und des intumeszierenden Dämmschichtbildners ist ein **Einmauern nicht erforderlich**.
- Einbau und Anwendung gemäß **ÖNORM H6027** und **TRVB 110B**.
- Keine regelmäßige Kontrollprüfung gemäß **H6027**
- Geringer Druckverlust
- Platzsparend durch kurzes Einbaugehäuse
- Ab **40mm Wandstärke** geprüft
- Ab **100mm Decke (Weichschott)** geprüft
- Systemgeprüft mit Kaltrauchsperren
- **Einfache Nachrüstung** bei bestehenden Lüftungsleitungen

Zubehör & Ersatzteile

Artikel-Nr.	Beschreibung
09LRKMHGDN125	LUFTRÜCKSCHLAGKLAPPE LRK/MHG/DN125
09AFBSFM310	BRANDSCHUTZFUGENMASSE Kartusche 310 ml

Änderungen vorbehalten. Alle Rechte vorbehalten.
Alle Fotos Symbolfotos

Artikel-Nr.	Beschreibung
11SR0125053	SR-ROHR VERZ. NW 125 WS 0,5 LÄNGE 3M
11SR0125056	SR-ROHR VERZ. NW 125 WS 0,5 LÄNGE 6M

Nachweise & Zertifikate

Dokument	Nummer	Stand
Technische Daten (1,1 MB)	10083070	08/2024

Abruf 23.11.2026 · Seite 2 von 2
Änderungen vorbehalten. Alle Rechte vorbehalten.
Alle Fotos Symbolfotos