Brandschutzklappen

# BRANDSCHUTZKLAPPE EI90S

BSK-E-L-A; BxH 450x400

| Artikelnummer | Type | Rund/Eckig | Auslösung |
|---|---|---|---|
| 09BKELA045040 | BSK-E-L | Eckig | Motorisch |

## Merkmale

- **Form:** Eckig Leicht
- **Motor:** BFL230-T montiert
- **Baulänge**: 300 mm
- **Inklusive Montageanleitung**

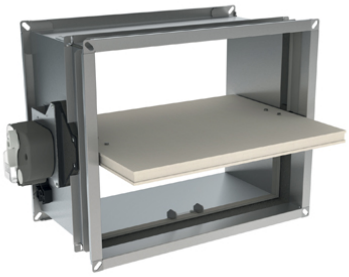

## Technische Daten

### Abmessungen (mm)

| | |
|---|---|
| Länge | 300 mm |
| Breite | 450 mm |
| Höhe | 400 mm |

## Zubehör & Ersatzteile

| Artikel-Nr. | Beschreibung |
|---|---|
| 09DEKOPOT | POTENTIALAUSGLEICH DEKOE und DEKOR |
| 09ZBAT72 | EINZELTEMPERATURSICHERUNG zu BAT, 72°C; schwarz |
| 09ZBAT95 | EINZELTEMPERATURSICHERUNG zu BAT, 95°C, Farbe grau |
| 09FDCU | 2 ENDSCHALTER FDCU LOSE für LEICHTE Ausführung |
| 09FDCUM | 2 ENDSCHALTER FDCU MONTIERT für LEICHTE Ausführung |
| 09KITFUS72ONE | KIT AUSLÖSEELEMENT FUS72 ONE |

## Nachweise & Zertifikate

| Dokument | Nummer | Stand |
|---|---|---|
| Technische Daten (3,4 MB) | 10162339 | 07/2024 |
| Image Brandschutz (805 kB) | 10200518 | 11/2025 |


Änderungen vorbehalten. Alle Rechte vorbehalten.
Alle Fotos Symbolfotos

| Dokument | Nummer | Stand |
|---|---|---|
| Einbauanleitung (10,4 MB) | 10162340 | 07/2024 |
| Hygiene Zertifikat (164 KB) | 10206985 | 05/2026 |



Abruf 23.11.2026 · Seite 2 von 2
Änderungen vorbehalten. Alle Rechte vorbehalten.
Alle Fotos Symbolfotos